VISALAANDHRA VIJAYAWADA PHONE No 376

6 పేజీలు 7 నయాపైసలు రిజిష్టరు నెం. 203 A

'విశాలాంధ్ర' పత్రిక

చందా వివరాలు

	ఏజంటుద్వారా	పోస్టుద్వారా
సంవత్సరం ...	28.00 ...	30.00
ఆరు మాసాలు ...	14.00 ...	15.00
మూడు మాసాలు ...	7.00 ...	7.75
ఒక మాసం ...	2.40 ...	2.60

విశాలాంధ్ర

సంపుటి 12 | విజయవాడ • 15 సెప్టెంబరు 1962 • శనివారం | సంచిక 160

తంతితపాలాశాఖకు రు.20 కోట్లు అప్పు

అంతర్జాతీయ అభివృద్ధి సంస్థ మంజూరు

న్యూఢిల్లీ, సెప్టెంబరు 14

(పసంద బ్యాంకికి అనుబంధించబడివున్న) అంతర్జాతీయ అభివృద్ధి సంస్థ భారతదేశానికి 42 మిలియన్ డాలర్ల (20 కోట్ల రూపాయలు) అప్పు ఇవ్వ నిర్ణయించినది. నెహెక్కడ అధికారపూర్వకంగా చెప్పడి అయ్యింది.

ఈ అప్పును తంతి తపాలా శాఖవారు వినియోగించుకొని, తమకు కావలసిన రకరాలను విదేశాలలో కొనుక్కుంటారు.

ఉమ్మడిమార్కెట్ సమస్యపై బ్రిటన్‌లో ఎన్నికలు అనివార్యమా?

టెలివిజన్ ప్రసంగం చేస్తూ బ్రిటిష్ ప్రతిపక్ష నాయకుడు గైట్‌స్కెల్ డిమాండు

కామన్వెల్తు దేశాలకు నిర్దిష్టహామీలు లేని ఎట్టి నిర్ణయమూ కూడదని హెచ్చరిక

లండన్, సెప్టెంబరు 13

లేబర్‌పార్టీకి, కామన్వెల్తు దేశాలకు అంగీకార యోగ్యంకాని షరతులపై బ్రిటిష్ ప్రభుత్వం బ్రిటన్‌ను గనుక యూరప్ ఉమ్మడి మార్కెట్‌లో చేర్చడానికి నిర్ణయించుకున్న పక్షంలో ఈ ఉమ్మడి మార్కెట్ సమస్యపై దేశంలో జనరల్ ఎన్నికలు జరగాల్సిందేనని బ్రిటిష్ లేబర్‌పార్టీ నాయకుడు గైట్‌స్కెల్ నేబిర్రాత్రి ఒక టెలివిజన్ ప్రసంగంలో డిమాండ్ చేశారు.

ఈ ఎన్నికలు, ప్రస్తుత మనతులపై బ్రిటన్ ఉమ్మడి మార్కెట్‌లో చేరడమా లేదా అన్న ప్రాంతంపై జరగాల్సి వుంటుందని గైట్‌స్కెల్ అన్నారు.

ఈ విధంగా ఉమ్మడి మార్కెటులో చేరడంద్వారా కామన్వెల్తును బలిపెట్టాల్సిందేనా అన్నదే సమస్య అని ఆయన చెప్పారు

బ్రిటన్ తరఫున ఉమ్మడిమార్కెట్ సమస్యపై సంప్రతింపులు జరిపే బాధ్యత బ్రస్సెల్స్‌కుపోయి, "ఉమ్మడి మార్కెట్‌లో చేరడంవల్ల ఘోరమైన కడగండ్లు వుంటున్న వర్తకవిభాగాన్ని పూర్తిగా విచ్ఛిన్నం చేసుకోవాల్సి వస్తోంది. యూరప్‌కోసమని కామన్వెల్తులోని మా మిత్రదేశాలకు వ్యతిరేకంగా వివక్ష ప్రదర్శించాలని మీరు మమ్మల్ని అడుగుతున్నారు. ఇందుకు ఇష్టంగా మీరు మా కేమి యిస్తారు? హామీలు తప్ప అన్యథా ఏమీ లేదు" అని చెప్పవలసిందిగా గైట్‌స్కెల్ కోరారు.

బ్రిటన్ ఉమ్మడిమార్కెట్‌లో చేరడానికి నిశ్చయించుకునే ముందు న్యూజిలాండ్, భారతదేశాలకు నిర్దిష్టమైన హామీలు, ప్రత్యేక ఏర్పాట్లూ చేయాలని గైట్‌స్కెల్ అన్నారు.

కామన్వెల్తు నాయకులతో మాక్మిలన్ సంభాషణలు

లండన్, సెప్టెంబరు 13

బ్రిటన్ యూరప్ ఉమ్మడిమార్కెట్టులో చేరినట్లయితే తమ దేశాల వర్తకానికి ఏర్పడే ప్రతిబంధకాలను గూర్చి కామన్వెల్తు నాయకులలో ఏర్పడ్డ భయాందోళనలను తొలగించేందుకు బ్రిటిష్ ప్రధాని మాక్మిలన్ నేడు ప్రయత్నాలు ప్రారంభించారు.

ఇందుకోసం మాక్మిలన్ నేడు కామన్వెల్తు దేశాల ప్రధానమంత్రులతో వ్యక్తిగతంగా ఇష్టాగోష్ఠి సంభాషణలు జరిపేందుకని మాస్కోబయో థ్రవ్వానికి వెళ్ళారు. ఈలోగా కామన్వెల్తు సభ్యదేశాలన్నిటినీ పరిశీలించే బ్రిటిష్ మంత్రివర్గ సమావేశానికి అధ్యక్షత వహించేందుకు ఉపప్రధాని బట్లర్‌ను నియమించారు మాక్మిలన్.

విస్తృతీకరించబడ్డ యూరప్ ఉమ్మడి మార్కెట్‌లో కామన్వెల్తులోని ఆఫ్రికా, దక్షిణ అమెరికా (కరేబియన్) దేశాలకు సహేతుక సభ్యత్వ ప్రతిపత్తి కల్పించాలన్న వివాదాస్పద సమస్యను పరిశీలించేందుకు కామన్వెల్తు సభకు చెందిన ఒక గ్రూపును బ్రిటన్ అభిప్రాయాలన్నిటినీ గూర్చి బ్రస్సెల్స్ సమావేశంలో వాళ్లూన్న కోర్ట్, కామన్వెల్తు వలసల మంత్రి డంకన్ శాండిస్‌లు వివరించారు.

తరువాత భారత, పాకిస్థాన్, సింహళంలాంటి ఆసియాదేశాల సరుకుల విషయమై; కెనడా, ఆస్ట్రేలియా, న్యూజిలాండ్ దేశాల సంప్రదాయక వ్యవసాయ తరితర సరుకుల ఎగుమతులగూర్చి, పశ్చిమ ఎగుమతులగూర్చి చర్చించే యూరప్ గ్రూపులు సమావేశమైనాయి.

ఉమ్మడిమార్కెట్‌లో పరిపూర్ణ సభ్యత్వాన్ని ఘనా, నైజీరియా, టాంగ్యాకాలు ఇదివరకే వ్యతిరేకించాయి. కాని సహేతుక సభ్యత్వ స్వీకరణకు రొడీషియా-న్యాసాలాండ్ ఫెడరేషన్, ట్రినిడాడ్ టొబాగోలు మాత్రమే అనుకూలత ప్రకటించాయి.

కామన్వెల్తు ఉమ్మడి మార్కెట్ ఘర్షణ, ఓటర్లలో మాక్మిలన్ ప్రభుత్వ ప్రతిపత్తిపై చెడుప్రభావం కలిగించవచ్చునని బ్రిటిష్ పాలకపార్టీయైన కన్సర్వేటివ్‌పార్టీ అధికారులు చాలా ఆందోళన చెందుతున్నారని తెలుస్తోంది.

రొంబ మోసం

లడక్ పర్యటనపై పార్లమెంటు సభ్యుల అసంతృప్తి

న్యూఢిల్లీ, సెప్టెంబరు 13

భారత - చైనాల తగాదా దృష్ట్యా లడక్ పరిస్థితిని గురించి ఇటీవల ఎక్కువగా వార్తలు విడుదలవుతున్నాయి గనుక స్వయంగా పార్లమెంటు సభ్యులు అక్కడి పరిస్థితులను చూసే పద్ధతిని భారత ప్రభుత్వం ఏర్పాటు చేసింది.

మొదటి దళం పదిమందితో కెళ్లి నిస్పృహతో, కోపంగా ఇక్కడికి తిరిగి వచ్చింది. తమకేమీ కాలేదని వా ఫిర్యాదు చేస్తున్నారు.

ఈ విషయమై ఆ పార్లమెంటు సభ్యులు ప్రధాని నెహ్రూకు ప్రాతపూర్వకంగా ఫిర్యాదుచేయాలని, అసలు మొత్తం వ్యవహారంపైనే నిరసన తెలియజేయాలని భావిస్తున్నారు.

అంతేకాకుండా గడ్డిపరక కూడ మొలకెత్తని ప్రాంతంలో ధాన్యం పండించటానికై చేసిన ప్రయత్నాలను పార్లమెంటు ప్రభ్యులకు చూపించారుట. బంగాళా దుంపలు పెరిగే క్షేత్రాన్ని చూపించారట. పార్లమెంటు సభ్యులు గౌరవార్థం ఒక సాంస్కృతిక ప్రదర్శన కూడా ఏర్పాటు చేశారుట.

ఈ తతంగమంతా గిట్టని జనసంఘ సభ్యుడు శ్రీ వాజ్‌పాయ్ కోపంతో "రొంబ మోసం" అన్నారు.

లడక్ ప్రాంతంలోఉన్న భిన్నమైన వాతావరణంలో భారతసైనికులు నిర్వహించుకున్న బాధ్యతి మాత్రం తీవ్రమైందని సభ్యులు కొనియాడారు.

మాస్కోకు భారత పార్లమెంటరీ ప్రతినిధి వర్గం

న్యూఢిల్లీ, సెప్టెంబరు 14

లోక్‌సభ స్పీకర్ సర్దార్ హుకుంసింగ్ నాయకత్వాన భారత పార్లమెంటరీ ప్రతినిధి వర్గ మొకటి నేడిక్కడినుండి మాస్కోకు బయల్దేరి వెళ్ళింది.

ఈ ప్రతినిధివర్గం సోవియట్ యూనియన్‌లో వివిధ ప్రాంతాల్ని సందర్శిస్తుంది. ఆ తరువాత తుంగోలియా రిపబ్లిక్‌నుకూడా సందర్శిస్తుంది. ఈ ప్రతినిధివర్గం ఉభయ దేశాల (సోవియట్, మంగోలియా) పార్లమెంటులకు అతిథులుగా వుంటారు.

ఈ ప్రతినిధివర్గంలో పార్లమెంటు సభ్యులు, లోక్‌సభ కార్యదర్శి శ్రీ ఎం. ఎన్. కౌల్ వున్నారు.

ప్రతినిధివర్గంలో ఈ క్రింది వారున్నారు:

శ్రీయుతులు జె. ఎన్. హజారికా, ఇంద్రజిత్ నుల్లా, తారా, బకార్ అలీ మిర్జా; శ్రీమతి శారదాముఖర్జీ; సర్దార్ పాంథే (కమూనిస్టు); రోహిత్ దేవ్; జనేశ్వర్ నాథ్ వోహ్రా; బి. కె. పి. సిన్హా

సరిహద్దు పరిస్థితిపై పరస్పర ఆరోపణలు

మాక్ మాహన్ రేఖ దాటివచ్చినట్లుందని మన ప్రభుత్వం: భారతీయులే తమ భూభాగంలో ప్రవేశించారని చైనా

న్యూఢిల్లీ, సెప్టెంబరు 13

భూటాన్ నేపాల్, టిబెట్ సరిహద్దు రేఖలు కలిసే ప్రాంతంలోగల ఒక భారతీయ గస్తీ కేంద్రానికి కొన్నివందల గజాలమేరలో చైనా సైనికులు కనిపించారని విదేశాంగశాఖ ప్రతినిధి నేడు ధృవపరిచారు. అయితే చైనా సైనికుల సంఖ్యను గురించి నేటి ఉదయం పత్రికలు ఇచ్చిన వార్తలు అతిశయోక్తులతో కూడుకొని వున్నవన్నాడు.

తూర్పు మండల సైనికాధికారులు భారతీయ గస్తీకేంద్రంతోనే సంబంధాలు పుంజుకొన్నారనీ, పరిస్థితి అదుపులో వున్నదనీ అన్నాడు.

విదేశాంగశాఖ ప్రతినిధి ఇంకా ఇలా అన్నాడు:

"మన గస్తీ కేంద్రానికి కొన్నివందల గజాలమేరలో చైనా సైనికబృందం వున్నదని తాజా వార్తలు తెలియజేస్తున్నాయి. చైనా సైనికులు అంతర్జాతీయ సరిహద్దు దాటి భారతభూభాగంపై వున్నట్లు కూడ ఈ వార్తలనుబట్టి కనిపిస్తున్నది.

ఈప్రాంతంలో మాక్ మోహన్ రేఖ అంతర్జాతీయ సరిహద్దు. ఈ రేఖ టాంగ్ లామిట్టుపాయగుండా వెడుతుంది.

చైనా సైనికుల సంఖ్యను గురించి ఉదయం పత్రికలు అతిశయోక్తులు ప్రకటించాయి." (చైనా సైనికులు చివరకు వుంటారని కొన్ని పత్రికలు ప్రకటించాయి.)

లండన్‌లోవున్న ప్రధాని నెహ్రూకు ఇక్కడి పరిణామాలను గురించి తెలియజేశారని తెలుస్తున్నది.

రక్షణమంత్రి శ్రీ కృష్ణమీనన్ నేడు శ్రీనగర్ నుండి వస్తూనే సైనిక శాఖాధికారులను కలుసుకొని పరిస్థితి గూర్చి చర్చించారు.

షిల్లాంగ్‌కు చేరిన తాజా వార్తలను బట్టి భారతదేశగస్తీ కేంద్రంలో అస్సాం రైఫిల్ దళ సభ్యులు 50 మంది ఉన్నారు. చైనా సైనికులు టాంగ్ లాకు 800 గజాల దూరంలో వున్నారు. వీరు వాగువైపుల వంతెన దాటి సెప్టెంబరు 9వ తేదీ (ఆదివారం) 2-30 గంటలకు ఇవతలి వారికి కనిపించారు. ఈ విషయం తెలిసి తూర్పు మండల సైనికాధికారి ఇవాల్ యల్. పి. సేన్ నిన్న తేజ్‌పూర్ చేరుకొన్నారు.

చైనా ప్రకటన

హాంకాంగ్, సెప్టెంబరు 13

భారత సైనికులే 'మాక్ మాహన్' రేఖనుదాటి టిబెట్ భూభాగంలో "దురాక్రమణకు ఉపయోగపడే గస్తీ కేంద్రాన్ని" నెలకొల్పారని చైనా నేడు తెలిపినట్లు నవచైనా వార్తాసంస్థ ప్రకటించింది.

ఆగస్టు 29 న, సెప్టెంబరు 9 న, సెప్టెంబరు పదవతేదీన భారత విమానాలు చైనా సరిహద్దును అతిక్రమించి, లిఅనే గ్రామంపైకి వచ్చాయనికూడా ఈ ప్రకటనలో తెలిపారు.

ఈ లి గ్రామానికి చెందిన చిడాంగ్ అనేచోటికి సమీపంలోనే భారతీయ సైనికులు ఇప్పుడు తమ గస్తీకేంద్రాన్ని నెలకొల్పారని తెలిపారు. భారత సైనికులు మాక్ మాహన్ రేఖను దాటి యల్ లో తొమ్మిదిసార్లు అతిక్రమించారనీ, టిబెట్‌లోని లాంగ్జూ ముదలైన ప్రాంతాలకు చీకాకు కలిగించారనీ, ఈ పత్రికలో అన్నారు.

ఎక్కడకీ పయనం?

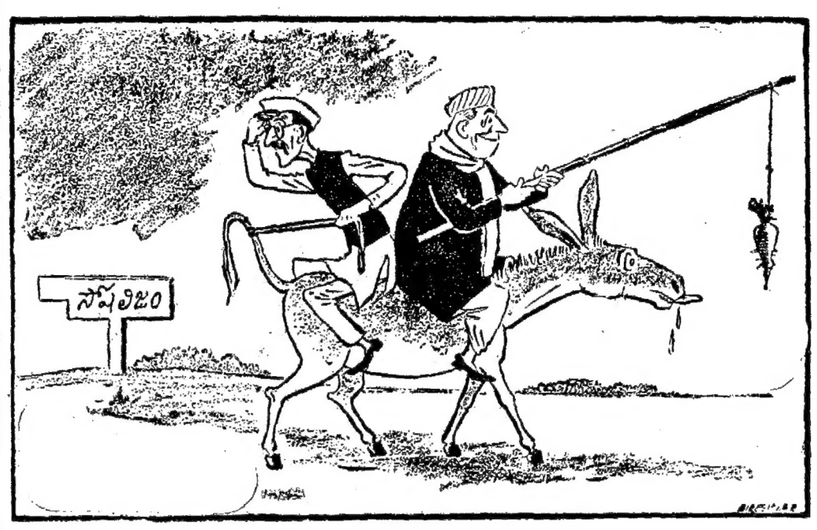

జాతీయాదాయం ఏమైందో విచారించడానికి ప్రభుత్వం నియమించిన కమిటీవారు మొత్తం ఆర్థిక కార్యాకలాపాలన్నింటిని తమ చిత్తం వచ్చినట్లు నడిపించగల బడా పెట్టుబడిదారుల చేతుల్లో నేడు దేశ పారిశ్రామిక రంగమంతా ఉందని తమ ముసాయిదా నివేదికలో తెలియజేశారు

(నేషనల్ హెరాల్డు సౌజన్యంతో)

క్యూబాకు రష్యా సాయం వల్ల అమెరికాకుప్రమాదమేమీ లేదు

అయితే సోవియట్ సరుకును 'నాటో' దేశాల నౌకలు క్యూబాకు చేరవేయరాదని కెన్నెడీ 'సలహా'

వాషింగ్టన్, సెప్టెంబరు 13

క్యూబాకు సోవియట్ సహాయంవల్ల తీవ్రప్రమాదమేమి లేదనీ, క్యూబా విషయంలో ప్రస్తుతానికి అమెరికా ఏకపక్షంగా సైనిక బోర్డాసికి తలపడాల్సిన అవసరంలేదనీ. అసలిలా తలపడ్డం న్యాయబద్ధంకాదనీ అమెరికా అధ్యక్షుడు కెన్నెడీ నేడు టెలివిజన్ పత్రికాగోష్ఠిలో చెప్పారు

అందువల్ల అటువంటి జోక్యాన్ని వుండదు అని కూడా కెన్నెడీ అన్నారు.

అయితే, అదేసమయంలో కెన్నెడీ, అమెరికా భద్రతకు ప్రమాదం తెచ్చిపెట్టే ఏ పరిణామాలనైనా గట్టిగా ఎదుర్కొనేందుకు అమెరికా సిద్ధంగా వుంటుందని క్యూబా, సోవియట్ యూనియన్‌లను బెదిరించారు.

ఈలోగా అటువంటి ప్రమాదం రాకుండా ఆపుచేసేందుకు తమ శక్తికొలదీ ప్రయత్నిస్తామని కెన్నెడీ అన్నారు.

ఈ సెలాళువను దక్షిణ అమెరికా విదేశాంవంత్రుల సమావేశంలో అమెరికా ప్రభుత్వం కొన్ని ప్రతిపాదనలను ప్రవేశపెట్టనున్నదని కెన్నెడీ వెల్లడించారు. అయితే, ఆ ప్రతిపాదనలు ఏమై వుండవచ్చో తెలుపనిరాకరించారు.

అమెరికా భద్రతకు ఏర్పడే ప్రమాదం మూలంగా తమ దేశాల స్వేచ్ఛాపౌరులకు ఎట్టి ప్రమాదకర పరిస్థితులకు ఏర్పడగలవో దక్షిణ అమెరికా మిత్రదేశాలు గుర్తించాలనికూడ కెన్నెడీ బెదిరించారు. క్యూబా వర్తకంలో తమ నౌకలు పాల్గొనడంవల్ల ఏర్పడే చిక్కుల్ని ఉత్తర అట్లాంటిక్ సైనికకూటమిలోని అమెరికా మిత్రదేశాలు గుర్తించాలనికూడా కెన్నెడీ అన్నారు.

క్యూబాకు పెద్దపెట్టున సోవియట్ పాంతేతిక నిపుణులు రావడం, ఆ దేశానికి సోవియట్ సైనికసహాయం అందజేయడంవల్ల ప్రస్తుతం పశ్చిమార్ధగోళంలోని ఏప్రాంతానికీ తీవ్రప్రమాదమేమీ లేదని అమెరికా అధ్యక్షుడు కెన్నెడీ నేడొక పత్రికాగోష్ఠిలో తెలియజేశారు.

వైనాలో కూల్చివేయబడిన తమ యు-2 విమానానికి బదులుగా మరొకదానిని పంపించమని అమెరికాను కొమింటాంగ్ ముఖ్యాధికారులు కోరినట్లు వచ్చిన వార్తలపై విలేకరులు ప్రశ్నించగా కెన్నెడీ పైవిధంగా జవాబిచ్చారు.

కొమింటాంగ్ ముఖ్యులు తప్పిస్తే మరే విదేశానికి యు-2 విమానాలను అమెరికా అమ్మలేదని కెన్నెడీ అన్నారు. 1960 జూలైలో చాంగ్‌కైషేక్ ముఖ్యులు వాషింగ్టన్‌కు రెండు యు 2 విమానాలు అమ్మే ఉద్దేశం లేదని అమెరికా అధ్యక్షుడు కెన్నెడీ నేడొక పత్రికాగోష్ఠిలో తెలియజేశారు.

కాటంగా ఆరోపణ ఐరాస ఖండన

ఐరాస, సెప్టెంబరు 13

ఎలిజబెత్‌విల్లీ (కాటంగా)లోని ఐరాస సేనలు ముందుగానే ప్లాను వేసుకొని నిన్న కాటంగా సైనికులపై దాడి చేశాయని, ఈ సందర్భంలో ఇద్దరు కాటంగా సైనికులు ఇనిపోతూ గాయపడ్డారని కాటంగా అధికారులు చేసిన ఆరోపణలను ఐరాస అధికారులు నేడు ఖండించారు. ఈ ఆరోపణ శుద్ధ అబద్ధమని, కట్టుకథ అని ఐరాస ప్రతినిధి విమర్శించారు.

అమెరికా నుఖండిస్తూ చైనా అంతటా సభలు

యు-2 విమానాన్ని కూల్చడం కొమింటాంగు ముఠాకు హెచ్చరికగా ఉండగలదని ప్రసంగాలు

హాంగ్ కాంగ్, సెప్టెంబరు 12

అమెరికా దురాక్రమణ తత్వానికి వ్యతిరేకంగా చైనాలో నలుమూలలా సభలు జరుగుతున్నాయని, యు-2 విమానానికి వంతలు అన్నివర్గాల ప్రజలను కోపోద్రిక్తులను చేసిందని నవచైనా వార్తాసంస్థ నేడు ప్రకటించింది.

యు-2 విమానాన్ని కూల్చడం చైనా వైమానికబలం, సైనిక నైపుణ్యాం అధునిక సాధనసంపత్తి అప్రతిహతమైనవని ఋజువు చేసిందని. ఈ ఘటన కొమింటాంగ్ ముఠాకు హెచ్చరికవంటిదని వక్తలు పేర్కొన్నారు.

పూకియన్ రాష్ట్రం రాజధాని ఫూచౌలో జరిగిన సభలో ఒక సైనిక ప్రతినిధి ప్రసంగిస్తూ, తైవాన్ బందిపోటులు అమెరికా మద్దతుతో ఎదురుగాడి జరపడానికి సిద్ధంగా ఉన్నారని యు-2 ఘటన విదితం చేస్తున్నదని అన్నారు. కోస్తాప్రాంతాలలో వుండే వారు అప్రమత్తులై ఉండాలని, తీరరక్షణ, శేణులను పటిష్టం చేయాలని ఉద్బోధించారు.

యు-2 విమానాలు అమ్మబోమని కెన్నెడీ

వాషింగ్టన్, సెప్టెంబరు 13

కొమింటాంగ్ ముఠాకు కొత్తగా యు-2 విమానాలు అమ్మే ఉద్దేశం లేదని అమెరికా అధ్యక్షుడు కెన్నెడీ నేడొక పత్రికాగోష్ఠిలో తెలియజేశారు.

వైనాలో కూల్చివేయబడిన తమ యు-2 విమానానికి బదులుగా మరొకదానిని పంపించమని అమెరికాను కొమింటాంగ్ ముఠా అర్థించగలదని వచ్చిన వార్తలపై విలేకరులు ప్రశ్నించగా కెన్నెడీ పైవిధంగా జవాబిచ్చారు.

కొమింటాంగ్ ముఠాకు తప్పిస్తే మరే విదేశానికి యు-2 విమానాలను అమెరికా అమ్మలేదని కెన్నెడీ అన్నారు. 1960 జూలైలో చాంగ్‌కైషేక్ ముఠాకు రెండు యు-2 విమానాలు అమ్మడానికి అమెరికా ఎగుమతి లైసెన్సులను ఇచ్చిందని ఆయన అన్నారు. ఇప్పుడు అలాంటి లైసెన్సులు ఎవ్వరికీ ఉద్దేశం లేదని కెన్నెడీ అన్నారు.

లాభసాటిగాని చిన్న తరహా నారుమళ్ళు

ప్రభుత్వ క్షేత్రాల్ని రద్దుచేయాలని రాష్ట్ర ప్రభుత్వ నిర్ణయం

(విశాలాంధ్ర విలేకరి)

హైదరాబాద్, సెప్టెంబరు 14

ఆంధ్రప్రభుత్వ వ్యవసాయశాఖ మంత్రి శ్రీ బలరామిరెడ్డి నేడిక్కడ పత్రికలవారితో మాట్లాడుతూ, రాష్ట్రంలో ప్రభుత్వంవారివి చిన్న తరహా నారుమళ్ళ క్షేత్రాలు ఎత్తివేయాలని ప్రభుత్వం నిర్ణయించినదని తెలియజేశారు. ఈచిన్న తరహా క్షేత్రాలు లాభసాటిగాలేనందు వలనే ఈ నిర్ణయం తీసుకున్నామని ఆయన అన్నారు.

ఇలాంటి నారుమళ్ళ క్షేత్రాలు రాష్ట్రంలో సుమారు కొన్నివేలు వున్నాయనీ, వీటిలో 400 క్షేత్రాలు మాత్రమే లాభదాయకమైనవని మంత్రి శ్రీ బలరామిరెడ్డి చెప్పారు.

ఈ నారుమళ్ళు ఒక్కొక్కటి 15 ఎకరాలనుండి 0 ఎకరాల విస్తీర్ణం కలవని అన్నారు.

(చిన్న తరహా నారుమళ్ళ క్షేత్రాలు ఆర్థికంగా లాభదాయకం కావని శాసనసభలో ప్రతిపక్షాలు అనేకసార్లు వాదించిన సంగతి పాఠకులకు తెలిసిన విషయమే)

ఈచిన్న తరహా నారుమళ్ళ క్షేత్రాలలో ప్రభుత్వానికేమీ స్వంతి మళ్ళు లేవనీ, ఇవన్నీ రైతుల వద్దనుండి కౌలుకు తీసుకొన్నవేనని కూడా మంత్రి చెప్పారు. చిన్నతరహా మళ్ళు ఆర్థికంగా లాభకరంగా వున్న విషయాన్ని కూడా మంత్రి అంగీకరించారు. వాటికన్న పెద్ద తరహా నారుమళ్ళు చాల లాభకరంగా వున్నాయని ఉదాహరణకు నెల్లూరు జిల్లాలోని కందుకూరు తాలూకాకు చెందిన రాళ్ళపాడు ప్రాజెక్టు క్రింద నున్న 600 ఎకరాల నారుమళ్లు చాల లాభసాటిగా వున్నాయని అన్నారు. ఈ పెద్ద తరహా మళ్ళకోసం క్షేత్రాలను సేకరిస్తున్నామని ఆయన చెప్పారు.

దక్షిణరాష్ట్రాల ముఖ్యమంత్రులతో కె. సి. రెడ్డి చర్చలు

మద్రాసు, సెప్టెంబరు 14

ప్రణాళిక పథకాలను త్వరితగతిని అమలుజరిపే విషయమై ఆంధ్రప్రదేశ్, మైసూరు, మద్రాసు, కేరళ ముఖ్యమంత్రులతో తాను సంప్రతింపులు జరుపుతున్నట్లు కేంద్ర వాణిజ్య పరిశ్రమల మంత్రి శ్రీ కె. సి. రెడ్డి నేడిక్కడ అన్నారు.

రెండురోజులపాటు ఇక్కడ గడిపేందుకు వచ్చిన మంత్రి విమానాశ్రయంలో పత్రికావిలేకరులతో మాట్లాడుతూ ప్రాంతీయ అసమానతలను తొలగించే పద్ధతిలో ప్రణాళిక పథకాలు త్వరితగతిని అమలు జరగడం లేదని తాను నట్టువలగా ఉన్నానని అన్నారు.

ఆంధ్రప్రదేశ్ ముఖ్యమంత్రి శ్రీ సంజీవరెడ్డి, మైసూరు ముఖ్యమంత్రి శ్రీ నిజలింగప్పలతో ఇప్పటికే తాను సంప్రతింపులు జరిపానని శ్రీ కె. సి. రెడ్డి అన్నారు;

మద్రాసు ముఖ్యమంత్రి శ్రీ కామరాజ్ నుకూడ ఈ సంప్రతింపులలో నే కలుసుకొని రాష్ట్రాల పారిశ్రామికాభివృద్ధిని గురించి చర్చలు జరుపుతాను.

తిరువనంతపురం వెళ్ళి కేరళ ముఖ్యమంత్రి శ్రీ పట్టంతాను పిళ్ళైనుకూడ కలుసుకొని మాట్లాడతారుట.

యూ - 2 విమానాలు అమ్మడానికి అమెరికా ఎగుమతి లైసెన్సులను ఇచ్చిందని ఆయన అన్నారు. ఇప్పుడు అలాంటి లైసెన్సులు ఎవ్వరికీ ఉద్దేశం లేదని కెన్నెడీ అన్నారు.

రాష్ట్రంలో ఆహార పరిస్థితి

మెరుగు కాగలదని ఆంధ్ర వ్యవసాయ మంత్రి విశ్వాసం

హైదరాబాద్, సెప్టెంబరు 14

రాష్ట్రంలో ఆహారపరిస్థితి మెరుగుకాగలదనే విశ్వాసాన్ని ఆంధ్రప్రదేశ్ వ్యవసాయమంత్రి శ్రీ బలరామిరెడ్డి నేడిక్కడ పత్రికలవారితో మాట్లాడుతూ వెల్లడించారు ఇటీవల రాయలసీమ జిల్లాలో ముఖ్యంగా చిత్తూరుజిల్లాలో వర్షాలు పడినందున అక్కడి రైతులలో ఆందోళన కొంత తగ్గిందని ఆయన అన్నారు. ఈ జిల్లాలో సజ్జలు, రాగులు మెట్టపంటలు బాగానే వున్నాయని అన్నారు.

మార్చి నెలనుండి ఇప్పటి వరకూ బియ్యంధర ఒకరూపాయినుండి రెండు రూపాయలకు పెరిగిందన్నారు.

చౌకధాన్యం డిపోలలో నిల్వలు ఎక్కువగానే వున్నాయని మంత్రి చెప్పారు. కేంద్రప్రభుత్వం ఈ డిపోలకు 9,241 టన్నుల బియ్యం కేటాయించిందని, అందులో 2,000 టన్నులు అమెరికన్ బియ్యమనీ అన్నారు. బియ్యం ఖరీదు ఒక కిలోగ్రాముకు 48 న. పై. లు వుందన్నారు. కేంద్ర ప్రభుత్వం నిర్ణయించిన ధర 44 న. పై. అని చెప్పారు.

అయితే, ఈ వ్యత్యాస మెందుకని విలేకరులు ప్రశ్నించగా, వాణాళ్ళు వగైరాల మూలంగా ఆ నాలుగు పైసలు ఎక్కువైందన్నారు. మార్కెటులో బియ్యం ధర 100 కిలోగ్రాములకు రు. 52 నుండి 58 వరకూ వుందని మంత్రి చెప్పారు.

ఆంధ్రనుండి గత సంవత్సరం కేరళ రాష్ట్రానికి 5 లక్షల టన్నులూ; ఈ సంవత్సరం ఇప్పటివరకూ 4 లక్షల టన్నులు ఎగుమతి చేసినట్లు మంత్రి తెలిపారు.

అమెరికన్ బియ్యం తినడంవల్ల దేశంలోని కొన్ని రాష్ట్రాలలో కొన్ని రసాయన పదార్థాలకలగాపులగంవల్ల వ్యాధులు వస్తున్నట్లు, నపోతున్నట్లు వార్తలు వస్తున్నాయి గదా, మరి ఆ విషయమై జాగ్రత్తలు తీసుకుంటారా అని విలేకరులు అడిగారు. దీనికి మంత్రి సమాధానమిస్తూ, రాష్ట్రానికి సంబంధించినంతవరకూ అటువంటి ఫిర్యాదులేమీ రాలేదని అయినా ఈ విషయంలో జాగ్రత్తలు తీసుకుంటామని మంత్రి అన్నారు. (వి. వి.)

1964 నుండి నీటిపన్ను విద్యుచ్ఛక్తి

హైదరాబాద్, సెప్టెంబరు 13

రాష్ట్ర ఇంజినీరు రూపొందించిన పథకం ప్రకారం, ఎగువ నీటి జలవిద్యుత్ ప్రాజెక్టులనుండి 1964 లో మొదటి కిలోవాట్ విద్యుచ్ఛక్తి సరఫరా జరుగుతుంది. ఈ ప్రాజెక్టుకు 7 కోట్ల రూపాయలు ఖర్చు పెడుతున్నవిషయం పాఠకులకు విదితమే.

వాతావరణం

విజయవాడ, సెప్టెంబరు 14

సెప్టెంబరు 16 వ తేదీ ఉదయంలోగా ఆంధ్రప్రదేశ్‌లోని కోస్తాజిల్లాలు అన్నిప్రాంతాలలోను, రాయలసీమ, తెలంగాణా జిల్లాలోని కొన్ని ప్రాంతాల్లోను కొద్దిపాటి వర్షంగాని, ఉరుములతో కూడిన జల్లులుగాని పడవచ్చు.

విశాలాంధ్ర

బ్యాంక్ ఉద్యోగుల కోర్కెలు

కలకత్తాలో సమావేశమైన అఖిలభారత బ్యాంకు ఉద్యోగుల వార్షిక మహాసభ, దేశంలోని బ్యాంకు పరిశ్రమను ప్రభుత్వం జాతీయంచెయాలని కోరడం సమంజసమైనది.

స్వాతంత్ర్యం వచ్చిన మొదటి రోజుల్లో, దేశవిభజనవల్ల బ్యాంకింగ్ పరిశ్రమ దెబ్బతిన్నది. కాని ఈనాడు ఆ దెబ్బనుండి కోలుకొని ఎంతగానో అభివృద్ధి చెందింది. మూడవ ప్రణాళిక అంతమయ్యేసరికి బ్యాంకు డిపాజిట్ల విలువ నాలుగువేలకోట్ల రూపాయలు ఉంటుందని, రిజర్వుబ్యాంకు అంగీకరించిన లెక్కలే తెల్పుతున్నాయి. 1960లో కన్నా 1961 లో బ్యాంకింగ్ పరిశ్రమకు నికరాదాయం 41 శాతం పెరిగింది. ఇదేకాలంలో 38 శాతం నుండి 31 శాతానికి దైనందిన (ఎస్టాబ్లిష్ మెంట్) ఖర్చులు తగ్గాయి ఇలా బ్యాంకింగ్ పరిశ్రమ విపరీతలాభాలు గడించుతున్నా, బ్యాంకు ఉద్యోగుల జీతనాతాల విషయంలో వారిలో చాలా అసంతృప్తి పెరగేవిధంగా ప్రవర్తించుతూంది. ఇటీవల ప్రకటించిన దేశాయ్ అవార్డుకూడా బ్యాంకు ఉద్యోగులను సంతృప్తి పరచకపోగా వారి ఆగ్రహానికి గురిచేసింది. బ్యాంకు ఉద్యోగుల కోర్కెలను ఈ అవార్డు ఏమాత్రమూ తీర్చదని కలకత్తా సమావేశం తీర్మానించింది. ఈ అవార్డు ఫలితంగా కొన్ని ముఖ్యమైన బ్యాంకులలో 2 నుండి 3 శాతం మాత్రమే జీతం పెరుగుతుంది. దేశం మొత్తంమీద తీసుకుంటే 6 నుండి 7 శాతంకన్నా ఈ హెచ్చింపు జరగదు పైన చెప్పిన లాభాలకూ ఈ హెచ్చింపునకూ ఏమాత్రం పొసగడంలేదు. అంతేగాదు మధ్యతరగతికి చెందిన ఈ బ్యాంకు ఉద్యోగుల జీవన పరిస్థితుల దృష్ట్యా ఈ పెంపుదల ఏమాత్రం సరిపోదు.

దేశాయి అవార్డు అనేక ముఖ్యమైన సమస్యలను పరిశీలించకపోగా, ఇటీవలే బ్యాంకు ఉద్యోగులు జీతం, అలవెన్సుల విషయంలో పొందే సౌకర్యాలను కూడా తగ్గించివేస్తుందని, అఖిల భారత బ్యాంకు ఉద్యోగుల కార్యదర్శి ఒక సందర్భంలో విమర్శించారు

ప్రణాళికాబద్ధమైన మన ఆర్థిక విధానంలో బ్యాంకింగ్ పరిశ్రమ చాలా కీలకపాత్ర వహించుతుంది దానిలో పారిశ్రామికశాంతి అవసరం. కాని బ్యాంకు ఉద్యోగుల పరిస్థితులలో మార్పురానిదే, శాంతి ఏర్పడటం అసంభవం.

అర్థిక రంగంలో కీలకమైన స్థానాలలోను, ఉత్పత్తి పంపకం రంగాలలోనూ, ప్రైవేటుబ్యాంకర్ల ప్రాబల్యం ఎక్కువగా ఉండటం వల్లనే ఈనాడు దేశంలో ధరలను అదుపులో పెట్టలేక పోతున్నది ప్రభుత్వం. బ్యాంకు వ్యాపారం ప్రైవేటు యాజమాన్యం కింద ఉన్నందునే, ఆహార ధాన్యాలను, ఇతర జీవితావసర వస్తువులను కొని, నిల్వజేసి వారికి బ్యాంకులు తక్కువ వడ్డీకి ధారాళంగా అప్పులిస్తున్నాయి. చట్టా వ్యాపారాన్ని ఆ విధంగా పోత్సహించుతున్నాయి ఈ విధంగా ప్రైవేటు బ్యాంకులు కీలకమైన స్థానం ఆక్రమించుకొని మన ఆర్థిక వ్యవస్థను దెబ్బతీస్తున్నాయి అందుచేత బ్యాంకింగ్ పరిశ్రమను జాతీయం చేయడం, బ్యాంకు ఉద్యోగుల కోర్కెలను సంతృప్తిపరిచే విధంగా దేశాయి అవార్డు ప్రతిపదికను మార్చడం ప్రభుత్వ తక్షణ కర్తవ్యం.

బ్రెజిల్ మంత్రివర్గ రాజీనామా

రియోడిజనిరో, సెప్టెంబరు 13

ప్రధాని బ్రోచాడో డాలోకా నాయకత్వంగల ప్రభుత్వం సమస్యలు చక్కదిద్దలేక రాజీనామా చేశారు. కొత్త మంత్రివర్గానికి బ్రెజిల్ విదేశాంగమంత్రి ఎ. ఎ. డి మెల్లో ఫ్రాంకో నేతృత్వం వహించారు.

నల్లగొండజిల్లా పర్యటన - 2

సమితుల వ్యవసాయ పథకాల్లో పునర్వ్యవస్థీకరణ

అప్పుల, సబ్సిడీల దుర్వినియోగం

వ్యవసాయరంగంలో అధికోత్పత్తి సాధించటం పంచాయితీ సమితి లక్ష్యాలలో అతి ప్రధానమైంది.

సబ్సిడీబావులు, మేలిరకం విత్తనాల పంపకం, కంపోస్టు ఎరువుల తయారీ, ఎరువుల సరఫరా, ఉత్తమ వ్యవసాయ పనిముట్లు పంపకం మొదలైనవి ఈ లక్ష్యసాధనకు ఉపయోగించే కార్యక్రమాలు.

ప్రతి సంవత్సరం సమితిలో, సర్పంచులలో, శాసనసభలో ఇంత కంపోస్టు ఎరువు తయారు చేశాం. ఇన్ని వేల టన్నుల ఎరువులు పంచాం అంటూ కర్మ చెమరిపోయే అంకెలుమనముందుంచుతారు మంత్రులు.

ఆ అంకెలు ఒక సంవత్సరంకన్నా మరో సంవత్సరం పెరుగుతుంటాయి. కాని విచిత్రమేమంటే ఇవన్ని అధికోత్పత్తికి దారితీయడంలేదు. ఉత్పత్తి తగ్గుతూంది!

నిన్న కాక మొన్న సేకరించిన్న బ్యాంకు ఆర్థిక పరిస్థితిని సమీక్షిస్తూ వ్యవసాయ ఉత్పత్తిపడిపోయిందని చెప్పింది. మొన్న జరిగిన శాసనసభా సమావేశంలో కూడా తిండిగింజల, ఆపరాల ఉత్పత్తి, సంవత్సరం తర్వాత సంవత్సరం ఎలా పడిపోతున్నాయో ఇటు మంత్రులు, అటు శాసనసభ్యులు చెప్పారు.

ఇదంతా విచిత్రంగాలేదూ? ఇది వైపరీత్యంగా కనిపడటంలేదూ? ఎరువులు ఎక్కువ వెచ్చుట మేమిటి? పంటలు తగ్గట మేమిటి?

ఈ లెక్కలన్నీ గ్రామ స్థాయిలో గ్రామ సేవక్‌లు సమీకరించి వైకేంద్రపు తారు. వాటివాధారంగా చేసుకొని, ఈ లెక్కలు ప్రచురింపబడుతుంటాయి. ఇవి ఎంత వాస్తవమో, ఈ లెక్కలు ఎలా సేకరింపబడతాయో, చాలమంది గ్రామ సేవక్‌లు వాటిని ఇంట్లోనే కూర్చుని అన్ని గ్రామాలు తిరక్కుండానే ఎలా సృష్టిస్తారో, అటు అధికారులకు ఇటు అధికారులకు తెలియని రహస్యం కాదు. ఈ అంకెల్ని చూచుకొని బలుపో, వాపో, తెల్సుకోకుండా ప్రకటనలు చేస్తే గ్రామాల్లో అరి దుదుపుకునే వారున్నారు.

సబ్సిడి బావులు

ఇక సబ్సిడిబావుల గురించి వ్రాయాలంటే ఒకభారతం వ్రాయవచ్చు సమితి రు 150/- లు అప్పుగాయిచి, అతను ఆ బావి త్రవ్వి రెండు ఎకరాల మాగాణి సాగుచేసి చూపిస్తే, ఆ అప్పు సబ్సిడిగా మార్చబడుతుంది.

గ్రామాల్లోకి పోయి విచారణ చేస్తూంటే, చెప్పిన విషయాలు వింటూంటే ఎవరికైనా విషాదం కలుగుతుంది.

మొదటివిషయం: బాగా డబ్బుగల వారికి, సబ్సిడి లేకపోయినా, తమంతట తాము త్రవ్వించుకోగల స్తోమతుకల వారికి ఈ సబ్సిడీ బావులు మంజూరు చేయటం.

రెండవ విషయం: ఇదివరకేవున్న పాతబావికి మెరుగు పూసి, అదే కొత్తగా త్రవ్విన బావిగాచూపి, ఆ డబ్బు స్వంతఖర్చుకు వాడుకోవడం.

మూడవ విషయం: అసలు బావి త్రవ్వకుండానే ఏవో సాకులు చెపుతూండటం.

నాల్గవ విషయం: పరిపాలుకుడు అప్పుకోవ్వత్తిని ఈ సబ్సిడీలుయిస్తే, ఆ బావిక్రింద తోటలు వగైరా పెంచటం.

ఆయిదవ విషయం: ప్రభుత్వానికి గాని, సహకార సంస్థల్లోగాని బాకీ వుంటే ఈ అప్పులివ్వబడవు. కాని శిస్తులు బాకీ వున్నవారికి, ఆబ్కారీ బాకీ వున్నవారికి, ఏమీ బాకీలు లేనట్లు సర్టిఫికెట్లు దొరకుతున్నాయి! ఏమీ బాకీలేనివానికి బాకీ వున్నట్లు అధ్వాంతరాలు వస్తున్నాయి!

ఆరవ విషయం: సబ్సిడ బావి మంజూరయ్యేసరికి, ఆఫీసులచుట్టూ తిరిగేసరికి 50 నుంచి 100 రూపాయలు వదిలిపోతాయి చిన్న మొత్తాలు పాపం ఉద్యమానికి కొనిపోస్తే 50 రూపాయలు, కొనిపోస్తే నూరు రూపాయలు విధిగా చెల్లించుకోవాలి. చేతికివచ్చేసరికి సంతో, రెండువందలో తక్కువ వస్తాయి. ఆ మిగిలిన డబ్బులో తాలు లాంతి డబ్బు కోడించినా బాని ఎగ్గూహ తీయాల్సిన కాబట్టి ఆ డబ్బు మళ్లీ అందుకు భర్తు చేయటం.

చెప్పుకుగా ఇంకా అనేక విషయాలున్నాయి. ఉదాహరణకు హుజూర్‌నగర్ సమితిలోని ఒక గ్రామంలో ఒకే వ్యక్తికి సబ్సిడీ బావి, బావి త్రవ్వకానికి తగ్గట్టు అప్పు, పాత బావి బాగుకు అప్పు - మూడు వర్తులు క్రింద డబ్బు లభించింది!

ఒక్కొక్క విషయంలో అనేక ఉదాహరణలు ఇవ్వగల్గు. ఒక్కొక్క సమితిలో ఈ ఉదాహరణలు కోళ్లల్లు అనా వున్నాయి. చిరకాల్ సమితిలో 150 నుంచి 700 ఎకరాలు బగలగల్గుతో మాట్లాడాయి. ఆ ఇదంతా కొరివితో తలగోకికొన్నట్లున్న దనూ! ఇంతా అసంతృప్తి, విమర్శ వచ్చినా, పోనీ ఇన్ని వేలటన్నులు ఆహార ధాన్యాలు ఎక్కువగా పండించామనే సంతృప్తికి (కాగితాలలోనైతే లెక్కల్లో కాదు) అవకాశముందా?

ఈ సబ్సిడీబావి తెచ్చుకోవటానికి ఆ రైతు ఇదివరకటికన్నా ఏమైనా తక్కువ అవస్థపడుతున్నాడా అంటే అదీలేదు. సమితి వచ్చినతర్వాత లంచాలు ఇన్నుకోవచ్చినఅవస్థతప్పిందా అంటే అదీలేదు. ఓ అడుగును కార్యాలయాలచుట్టూ తిరిగి అడుగును సర్టిఫికేట్లు తెచ్చుకోవాలి. ఇదివరకైతే అంతటితో సరి. తాసిల్దారు సంతృప్తి పడితే బావి శాంక్షనుఅయ్యేది. ఇపుడు సమితి ఆమోదముద్ర కూడా లభించాలి. ఇది వరకు రైతుఅరడజను ఆఫీసుల చుట్టూ తిరగాల్సివస్తే, ఇపుడు ఇంకో ఆఫీసుచుట్టూ తిరగాల్సున్నమాట. ఒక సమితి అధికారి మాత్రం ఇదివరకటికన్నా త్వరగానే సబ్సిడీ బావులు లభిస్తున్నాయని అన్నారు.

అనధికారులతో కూడిన సమితి ఆవతరణ తర్వాత తన పనిసులువైందని రైతు అనుకోలేక పోతున్నాడు.

ఈ అనుభవాలను, ఇబ్బందులను దృష్టిలో పుంచుకొని ప్రభుత్వం ఈ విధానాన్ని పునరాలోచించాలి.

ఎలాగూ ఇచ్చే అప్పులు బావి త్రవ్వి రెండు ఎకరాలు తరిసేవ్యం చేసిన తర్వాతే సబ్సిడిగా మారుస్తున్నారు కాబట్టి తిరిగి తీసుకోనే అప్పు ఇవ్వటాని కున్నంతకి చిత్తిమైన నిబంధనలు లేకుండా సడలించాలి.

ఇన్ని ఎకరాల భూమికిపైగా ఉన్నవారికి సబ్సిడీ బావులివ్వకూడదనే నిబంధన రూపొందించటంగురించి పరిశీలించాలి.

ఈ వ్యవహారంలో పంచాయితీకి కొంత పాత్ర, బాధ్యత ఇవ్వాలి. అప్పులకు ఆ పంచాయితీ సిఫార్సు చేసే పక్షంలో స్థానికప్రజలు ఊరుకోరనే భయం కలిగేలా స్థానికంగా ఉన్న సంఘాలు, పార్టీలు ఒక వాతావరణాన్ని సృష్టించాలి.

మేలురకం విత్తనాలు

మేలురకంవి త్తనాల క్షేత్రాలు ఎలా విఫలమయ్యాయో సేనిక్కడ విపులంగా వ్రాయ నవసరంలేదు.

కొండను త్రవ్వి ఎలుకను పట్టినట్లు ఎంతో శ్రమచేసి, ప్రక్కన మామూలు రైతు పండించే దానికంటే కిష్టంగా పంట తీస్తున్నాయి ఈ క్షేత్రాలు.

ఎకరానికి నూరు రూపాయలుకన్నా ఎక్కువ కాలు పెట్టి తీసుకోవద్దనే నిబంధనఉండటంవల్ల క్షేత్రాలు పెట్టడానికి ఉత్తమమైనభూములు లభించక డీపర క్షేత్రాల్లో పెట్టడంలో ఉత్పత్తి రావటం లేదు.

కొన్ని గోదాముల్లో మేలు విత్తనాలు విడుదల లేకపోవటంవల్ల సంవత్సరాల తరబడి ముక్కిపోతున్నాయని జిల్లా పరిషత్తులో విమర్శలు వచ్చాయి. సూర్యాపేటలో కూడా ఈ అనుభవం వుంది.

ఏమైనా ప్రభుత్వం కూడా ఈ విషయం గురించి పునరాలోచిస్తుందని మొన్న శాసనసభలో నేనుమంత్రి వాగ్దానం చేశారు. చిన్న చిన్న వికాకుండా పెద్ద క్షేత్రాలు పెడితే విజయవంతం కావలసని కొందరూ, అసలు క్షేత్రాలే తీసేసి అనుభవంగల రైతులకే అప్పులిచ్చి వారిచేతనుంచి గింజలు తీసుకొని పంపకంచేస్తే బాగుంటుందని కొందరూ సలహాలిచ్చారు. హుజూర్‌నగర్ లో రెండవ పద్ధతిలో పని జరుగుతుంది. ప్రస్తుతం ఇలాంటి అనుభవాలను అధ్యయనంచేసి ఉత్తమమైన మార్గం అవలంబించాలి.

ఎరువులు

కంపోస్టు ఎరువులకోసం గోతులు ఇన్నివేలు త్రివ్వాలని ఇచ్చే లెక్కల్ని ఎంతవరకు నమ్మాలో అర్థం కావటంలేదు.

ఈ గోతులు త్రవ్వకానికి ముందు స్థలం సేకరించడం మొదటి ఇబ్బంది. ఇది చాలగ్రామాల్లో పుంజి స్థలం కొనటానికి ఎటువంటి కేటాయింపూ లేదు. గోతులు త్రవ్వినట్లు లెక్కలు మాత్రం వస్తాయి!

అటువంటి కేటాయింపు జరగనంతకాలం మధ్యలో కనబడే అభివృద్ధి అంకెల్లోనే వుంటుంది.

రసాయనిక ఎరువులు ప్రతిచోటా మంచిగిరాకవుంది. ఒకటి రెండు సమితులు తప్ప మిగతా 6 వ పేజీలో

'విశాలాంధ్ర' పత్రిక విలేకరిపై చీరాల డాక్టరు దురుసుతనం

వైద్యానికై ఆసుపత్రికి వచ్చిన యువతిని బలాత్కరించినవార్త పత్రికకుపంపాడని అక్కసు

చీరాల, సెప్టెంబరు 14

వైద్యానికి చీరాల ప్రభుత్వ ఆసుపత్రికి వెళ్ళిన యువతిపై అక్కడ పనిచేసే సివిల్ అసిస్టెంటు సర్జన్ డాక్టర్ రమణయ్య బలాత్కారం చేసిన వార్తను "విశాలాంధ్ర" పత్రికకు పంపించారన్న కసితో చీరాల విలేకరి శ్రీ ఎస్.మస్తాన్‌గార్ని మొన్న ఆ డాక్టరు నానా దుర్భాషలాడారు.

తన తప్పును బయట పెట్టాడనే కోపంతో లేకపైన పగ తీర్చుకోవడానికి ప్రయత్నంలో కూడా ఆ డాక్టరు ఉన్నట్లు తెలుస్తున్నది.

డాక్టరు అసభ్య ప్రవర్తనపై చర్య తీసుకొనవలసిందిగా నూ, తనపై డాక్టరు దౌర్జన్య చర్యలకు దిగకుండా చూడాలని కోరుతూ గుంటూరుజిల్లా మెడికల్ ఆఫీసరుకు విలేకరి మస్తాన్ ఫిర్యాదు చేశారు. ఫిర్యాదు నకళ్ళను ఆంధ్రప్రదేశ్ వైద్యశాఖ మంత్రికి, వైద్యశాఖ డైరెక్టరుకు, జిల్లా పోలీసు సూపరింటెండెంటుకు, శాసనసభా ప్రతిపక్ష నాయకులు శ్రీ సుందరయ్యగారికి పంపించారు

ఫిర్యాదులో విలేకరి ఇలా తెలియజేశారు:

"గతుల వివరించబోయే దుర్ఘటనను మిక్కిలి విచారంతో మీ దృష్టికి తెస్తున్నాను. వ్యాయాన్ని, మీ శ్రద్ధ ప్రతిమలనూ కాపాడితీయులో లగిన చర్య తీసుకోవలసిందిగా కోరుతున్నాను.

ఈ రోజు (12-9-1962) సాయంత్రం సుమారు ఆరు గంటల్లో శ్రీ కోదండరామ ప్రింటింగ్ ప్రెస్ ఆవరణలో ప్రెస్ ప్రొప్రయిటర్ శ్రీ ఊటుపూరి యుసికేశ గుప్తగారితో కొంత పేరు వరద పరిస్థితిని గురించి నేను, శ్రీ ముత్తులు కోటి రాములు, నువ్వా వెంకటేశ్వర్లు గార్లము కలిసి చర్చించుకొంటున్నాము.

ఆ సమయంలో చీరాల ప్రభుత్వ ఆసు త్రి సివిల్ అసిస్టెంటు సర్జన్ డా. రమణయ్య, మునిసిపల్ కౌన్సిలర్ శ్రీ ఎస్. కోటిరెడ్డి, దక్షిణ రైల్వేలో టికెట్ కలెక్టరు ఉద్యోగంచేసే శ్రీ నాగేశ్వరరావుతో కలసి ఏపిజి 8732 నెంబరుకారులో ప్రెస్ వద్దకు వచ్చారు. ఆదేసమయంలో ఆసుపత్రి కాంపౌండులో ఒకయువతి బ్రతుకుపోవి వరాల్లో పొర్లాడ్తున్నట్లు ఆ దేశంలో శ్రీ యుసికేశ డాక్టరు బైటకు పరిచి కాపాడవలసే ఈడి రెండు నిముషాలాలు శ్రీ తీసుకోవాలని కోరుతున్నాము."

శాసన సభ్యులకు ఆటంకాలు

యు. పి. శాసనసభలో అన్నిపక్షాల సభ్యుల అసమ్మతి

లక్నో, సెప్టెంబరు 13

భూములపై అధికప్రశ్నల విధింపుబిల్లును నిరసిస్తూ సెప్టెంబర్ 10వ తేదీన ప్రజాసోషలిస్టు, కమ్యూనిస్టు పార్టీలు శాసనసభ ఎదుట నిరసన ప్రదర్శనలు జరిపిన స్వల్పదు అనేకమంది శాసన సభ్యులను సభలోకి రాకుండా పోలీసులు ఆటంకపరచారనీ, ఇది సభాహక్కులకు భంగకరమని ఉత్తరప్రదేశ్ శాసనసభలో పేదు కమ్యూనిస్టు, ప్రజాసోషలిస్టు సభ్యులు, కొంతమంది కాంగ్రెసు సభ్యులుకూడా అభ్యంతరం తెలియజేశారు.

ఈ సమస్యపై శ్రీ ఎమ్ ఎస్. పాండే (సోషలిస్టు) శ్రీ రామనారాయణరాయ్ (పి. ఎస్. పి.) శ్రీ యాదవ్ (కమ్యూనిస్టు) సభాహక్కుల తీర్మానాలను ప్రతిపాదించారు.

కమ్యూనిస్టు నాయకుడు డాక్టర్ జడ్. ఎ. అహమ్మద్ మాట్లాడుతూ, సభా ఆవరణలో పోలీసు బలగాలను సమీకరించారనీ ఇటువంటి "కాన్ సంట్రేషన్ క్యాంపు" వాతావరణంలో పనిచేయడం కష్టమని అన్నారు.

శ్రీ రామనారాయణరాయ్ (పి ఎస్.పి.) మాట్లాడుతూ, సభా భవనం ప్రధాన ద్వారం ఎదుట పోలీసులశ్రేణిని ఏర్పరచడం అవమానకరమని అన్నారు.

శ్రీ పాండే (సోషలిస్టు) మాట్లాడుతూ, సభ్యులు సభలోకి రాకుండా ఆటంకపరచడం చాలా అవమానకరమే గాక, సభాహక్కులకు భంగకరమని అన్నారు. తమ పార్టీ సభ్యులాంతి సభలోకి రావీలులేక ఇంటికి వెళ్ళిపోయారని అన్నారు.

శ్రీ జగదీశ్ ప్రసాద్ (కాం) సభ ఎదుట పడవ లేకేన జరిగిన సంఘటనలు సభాహక్కులకు భంగకరమైన అంశాలుగా ఎంచవలసి వుంటుందనిఅన్నారు.

ముఖ్యమంత్రి శ్రీ చంద్రభానుగుప్త పోలీసు బందోబస్తును సమర్థించారు.

స్పీకరు సమాధానం చెబుతూ, 10 వ తేదీ సంఘటనలపై సభ్యులు వెలిబుచ్చిన వివిధఅభిప్రాయాల దృష్ట్యా వారితో వ్యక్తిగతంగా సంప్రదింపులు జరుపుతామని, ఆ తరువాత సభాహక్కుల తీర్మానాలపై తమ అభిప్రాయాన్ని ప్రకటిస్తామని అన్నారు.

పాకిస్తాన్‌లో పార్టీల జాతీయ సమాఖ్య

రావల్పిండి, సెప్టెంబరు 13

ఆయూబ్ ఖాన్ ప్రతిపాదించిన రాజ్యాంగాన్ని ప్రజాస్వామ్య బద్ధం చేయడానికి ఆందోళన జరుపుతూంటే నియంతృత్వం పాకిస్తాన్‌లో విగ్రహ పార్టీలు గాని ఉత్తమ పద్ధతులు అనలంబించలేవని వాదించాయి.

పాలకోట్లు కూడా సమావేశం మాత్రం వద్దన్నారు బక్షి అలాగుంటే ఇటీవల శ్రీ పాయిబాబా పాలరాతి విగ్రహం ప్రతిష్ఠించి పూజలు జరిపారు.

విశాఖలో 1200 మంది నౌకా కార్మికుల సమ్మె

కూలీరేట్లు హెచ్చించాలని డిమాండ్

విశాఖపట్నం, సెప్టెంబరు 12

విశాఖపట్నం నౌకాశ్రయంలోని 1200 మంది కార్మికులు ఈనెల 1 వ తేదీనుండి, కూలిరేటు పెంచగోరి సమ్మెచేస్తున్నారు.

విశాఖపట్నం, నౌకాశ్రయం (హార్బరు)లో పరోక్షంగా నాలుగుబేర్తుబిల్ (ఓడ నిలిచేస్థానాలు) అనేకంగా కష్టపనిని కేంద్ర రవాణా మంత్రిత్వశాఖ స్టీల్ కీట్ (మైవేట్) లిమిటెడ్ అనే కంపెనీకి కంట్రాక్టు కిచ్చింది. ఈ ఏడాది జనవరి 16 వ తేదీన ఆప్పటి కేంద్ర రవాణా కమ్యూనికేషన్ల మంత్రి డా॥ పి. సుబ్బరాయన్ యీ పనికి శంకుస్థాపన చేసిన సంగతి అందరికీ తెలిసినదే. స్టీల్ క్రీట్ కంపెనీదగ్గర యింకా కొందరు సబ్ కంట్రాక్టర్లు కూడా వున్నారు. మొత్తం ఈ పనిలో 1200 కార్మికులున్నారు. వీరికి హార్బర్ కన్‌స్ట్రక్షన్ వర్కర్స్ యూనియన్ అనే సంఘం ఆంధ్ర ఐ. ఎన్.టి.యు.సి.లో ఒకశాఖకు చెందిన శ్రీ పి. మనవాళ్ళయ్య నాయకుడుగా గౌరవాధ్యక్షతను వున్నది. ఈ యూనియన్ యిచ్చిన హామీ నమ్మెనోటీసు ననుసరించే యీ సమ్మె జరుగుతోంది.

రోజూకూలి రేటు ప్రస్తుతమున్నదూ 2/- నుండి రూ 3/-లకు పెంచాలన్నది ప్రధానమైన కోర్కె అని తెలుస్తోంది.

లోడ 22-4-62 న కూలి రేటు నియమము ఈ యూనియన్ కు మేనేజ్‌మెంటుకు అగ్రిమెంటు జరిగి రు. 1-75 న. పై. నుండి రు. 2 కి పెరిగింది. ఆ అగ్రిమెంటు గడువు తీరకముందే, అగ్రిమెంటు అమలులో వుండగానూ, తగినంత కాలం నోటీసు యివ్వకుండానూ సమ్మెకు దిగినందు నిలాంటి చట్టవిరుద్ధ సమ్మెకు లొంగరాదన్న సంకల్పంతో యాజమాన్యులు కేంద్ర లేబరు డిస్పూట్ మెంటువారు వ్యవహరిస్తున్నారనీ, అందుచేతనే నేటికి సమ్మెమొదలంభ మై 12రోజులైనా పరిస్థితి రావకాలాలు కానరాకుండాలేదనీ, యాజమాన్యులకు రోజుకు లక్ష రూపాయిలనష్టం కలుగుతున్నదనీ అంటున్నారు. నౌకా వివరణ కార్యక్రమం ఈ మేరకు ఆలస్యమౌతోంది.

'సమ్మె ఎందుకుచేస్తున్నారో సాధారణ కార్మికునికి తెలియకపోయినా యూనియన్ లో సున్న కొందరు రౌడీలు లేదరంపులకు ఆడిన కార్మికులు పనుల్లోకి రావడంలేదు. అందుకనిసమ్మె జయప్రదంగా సాగుతోంది.' అన్న వాదు ఒకటివుంది. మరోకవైపు, వ్యవసాయ పనుల తరణం, యీ మధ్యనే వచ్చాలుపడాయి. పల్లెసీమల్లో పనులుదొరికే రోజులు, కార్మికులలో హెచ్చుమంది యింకా ఒకపాదం వ్యవసాయంలోవున్న వారే కావడంవల్ల, కంపెనీ పనిలోకివెళ్ళి తిన్నులుగానే కంటే గ్రామంపోయి పొలంపని జేసుకొని వాట్టుడబ్బులనుసంపాదించుకొందామన్న దృష్టివల్ల సమ్మె పరిస్థితి అట్లకార్మికులు వుదాసీనంగా ఉండడం సమ్మె జయప్రదం గాడానికి ఒక కారణంగా చెప్తున్నారు.

సమ్మె చట్టవిరుద్ధమని ప్రభుత్వం ప్రకటించుటకు గాను కావలసిన ఏర్పాటు జరిగినట్లు తెలుస్తోంది.

సమ్మె సర్వత్రం పరిస్థితం కాకపోతే ఈ సంఘనాయకత్వం చేతుల్లోనేవున్న పోర్టు కార్మికుల యూనియన్ ద్వారా పోర్టు ఎరుమతి దిగుమతుల పనులు స్తంభించిపోవటమే గా యీ అశాంతి విస్తరిస్తుందేమోనన్న భయం లేకపోలేదు.

పనిలోనికి వెళతానన్న వారిని వెళ్ళనీయకుండా పని జాగాలో ఆటంకం కలిగి, శాంతి భద్రతలకు భంగం వాటిల్లితే తాము రంగంలోకి వస్తామన్నట్లు వంతులవారీగా పోలీసులు కాపలా మాత్రం కాస్తున్నారు.

కార్మికులు సమ్మె జేయుటానికి గానే కూడా వివిధ శాఖల ద్వారా అనేక వైపులనుండి విముఖతజేస్తే ప్రభుత్వం, యిలాటి సమ్మెను యిన్ని రోజులు కొనసాగనివ్వడానికి కారణం కాంగ్రెస్ ప్రభుత్వానికి, కాంగ్రెస్ కార్మిక సంఘానికి గల బాదరాయణ సంబంధమేనని సాధారణ కార్మికులు మాత్రం అనుకొంటున్నారు. (వి. వి.)

కైరాన్ ఎన్నికపై ట్రిబ్యునల్ విచారణ

చండీగడ్, సెప్టెంబరు 13

పంజాబు ముఖ్యమంత్రి ప్రతాప్ సింగ్ కైరాన్ ఎన్నికకు చెల్లనేదని పెట్టిన పిటిషన్‌పై ఎన్నికల ట్రిబ్యునల్ నేడు విచారణ సాగించింది.

శ్రీ బలరామ్ ఉపాధ్యాయ ఈ ట్రిబ్యునల్ లో ఉన్న ఏకైక విచారణాధికారి.

శ్రీ కైరాన్ ప్రాత మూలంగా తమ పిటిషను ట్రిబ్యునల్ కు అందేలేదనీ, ఇది ఎన్నికల ఏజంట్లు గాని అభ్యర్థులు గాని ఆక్రమ పద్ధతులు అనలంబించలేదని వాదించారు.

ఆధునిక వైద్యంపై రిఫ్రెషర్ ఉపన్యాసాలు

విజయవాడలో సెప్టెంబరు 16 నుండి ఏర్పాటు

విజయవాడ, సెప్టెంబరు 14

ఆధునిక వైద్యంపై రిఫ్రెషర్ ఉపన్యాసాలు యీనెల 16 వ తేదీ నుండి ప్రతి ఆదివారం విజయవాడలో గాంధీజీ మునిసిపల్ హైస్కూలులో జరుగుతాయి.

మద్రాసు, గుంటూరు, విశాఖపట్నం, బొంబాయి, బెజ్వాడ, తెనాలి, హైదరాబాద్‌ల నుండి ఆయా శాఖలలోని ప్రముఖులు యీ ఉపన్యాసాలు ఇస్తారు. మూడు మాసములు జరిగే ఈ ఉపన్యాసములు ప్రతి ఆదివారం సాయంత్రం 4 గంటల నుండి 6 గంటల వరకు ఉంటాయి.

ఈ ఉపన్యాసాలకు పార్లమెంటు సభ్యులు డా॥ కె. యల్. రావుగారు ప్రారంభోత్సవం చేస్తారు.

డిసెంబరు 16వ తేదీన వార్షికోత్సవం జరుగుతుంది.

ఇండియన్ మెడికల్ అసోసియేషన్ విజయవాడ బ్రాంచి వారు యీ ఉపన్యాసములను ఏర్పాటు చేశారు.

16వ తేదీన "ఎల్జి"పై గోష్ఠి జరుగుతుంది.

గోష్ఠిలో యీ క్రిందివారు పాల్గొంటారు.

డా॥ డి. జగన్నాథరెడ్డి (గుంటూరు వైద్యశాస్త్రాల ప్రిన్సిపాల్), కె. సూర్యనారాయణ (గుంటూరు), వి. రాఘవాచారి (గుంటూరు), బి. రామనారాయణమూర్తి, కె. కృష్ణమూర్తి (గుంటూరు). గార్లు

వివిధ రకాలవైద్యంపై ఉపన్యాసాలలో యీ క్రిందివారు పాల్గొంటారు.

డాక్టర్ బి. కె. నాయక్ హైదరాబాద్; డా. పి. లక్ష్మణరావు (గుంటూరు); డా. పి. వెంకటేశ్వరరావు (గుంటూరు); డా. యస్. సుభ్రదాదేవి (విశాఖపట్నం); డా. హెచ్. యస్. భట్ (బెల్లూరు); డా. పి. నరసింహారావు (విశాఖపట్నం); డా. సి. ఆర్. ఆర్. విశ్వనాథదాస; డా. డి. కె. కరంజవాలా; డా. వి. న్యూనారాయణ (తెనాలి); డా. వి. నాగన్న (గుంటూరు); డా. కె రోల్. ఇ. జేమ్‌సన్ (బెల్లూరు); డా. ఆర్. విశ్వనాథన్ (ఢిల్లీ). (వి. వి.)

హైదరాబాద్‌కు ముఖ్యమంత్రి తిరిగిరాక

హైదరాబాద్, సెప్టెంబరు 14

ఆంధ్రప్రదేశ్ ముఖ్యమంత్రి శ్రీ సంజీవరెడ్డి, పశ్చిమ కోస్తాలో మూడు రోజులపాటు నౌకా విహారాలుచూచి నేటి ఉదయం బొంబాయి నుండి విమానంలో ఇక్కడికి తిరిగి వచ్చారు.

పంజాబులో భారీ వర్షాలు

చండీగడ్, సెప్టెంబరు 13

భారీవర్షాల వలన పంజాబులో వివిధ ప్రాంతాలలో నష్టాలుసంభవించాయి.

జలంధర్, లూధియానా, ఫిరోజ్‌పూర్ జిల్లాలలో ఆరువేల ఇండ్లకు పైగా నాశనమయి పోయాయి. అనేక వందల గ్రామాలకు నష్టం వాటిల్లింది.

చాలా ప్రాంతాలలో గంటల తరబడి భారీవర్షాలు కురిసాయి. జలంధర్ ప్రాంతంలో నాలుగు రోజుల నుండి వర్షానికి ఎడతెరిపిలేదు. కనీసం ఒక వంద గ్రామాలు కయితా దెబ్బతగిలింది.

జలంధర్ జిల్లాలోని భోగ్‌పూర్, ఆదంపూర్, ధోగ్రి, కర్తార్‌పూర్ నష్టపోయాయి అన్నిటికంటే ఎక్కువగా దెబ్బతిన్నాయని డిప్యూటీ కమిషనర్ తెలుపు చేస్తున్నారు.

లూధియానా జిల్లాలో భోర్డాం ప్రాంతం తీవ్రంగా నష్టపోయింది. పంచగ్రామాలు నిళ్ళల్లో మునిగిపోయాయి. సదిపేలు కాలిపూర్ లోని పంచి పుల్ గ్రామం, మొక్కజొన్న, వరి, ఇతర పంటలకు టిముంపు తగిలింది.

ఈ ప్రాంతంలో వాగులు ఇండ్లు కూలిపోయాయని చెప్పబడుతున్నవి. కొన్ని గ్రామాలలో మనుషులు వాగులు కుండ ఆరుమంది లో తు పన్న దని అంటున్నారు. బాగ్రాంలో పుల్ నుండి మాగులు ఉప్పుకు ప్రవహిస్తున్నాయి ఫిరోజ్‌పూర్ జిల్లా అహోర్ పట్టణంలో కొన్ని ప్రాంతాలు వాగులు అనుకుని నీటిలో మునిగి వున్నాయి.

వాగు పొంగి పొర్లు గంధు పడి పోయాయి ఊరు ప్రజలలో ఎంతో నష్టం కలిగింది.

లూధియానా జిల్లాలో కేవలం ఒంటి పూటలు కురిసిన వర్షపు చినుకులు వాగులు నాశనాన్ని సంసంధించి ఎన్నో నష్టాలు జరిగాయి.

పంజాబ్ ఒక ముప్పు ఎదుర్కొన్నట్లు వాగు కనుపించు.

పశ్చిమ ఇరియన్‌కు ఐరాస సైనికులు

కిన్, సెప్టెంబరు 14

పశ్

విజయవాడ అజిత్ నగర్ వర్షాలవల్ల జలమయమైనదృశ్యాలు

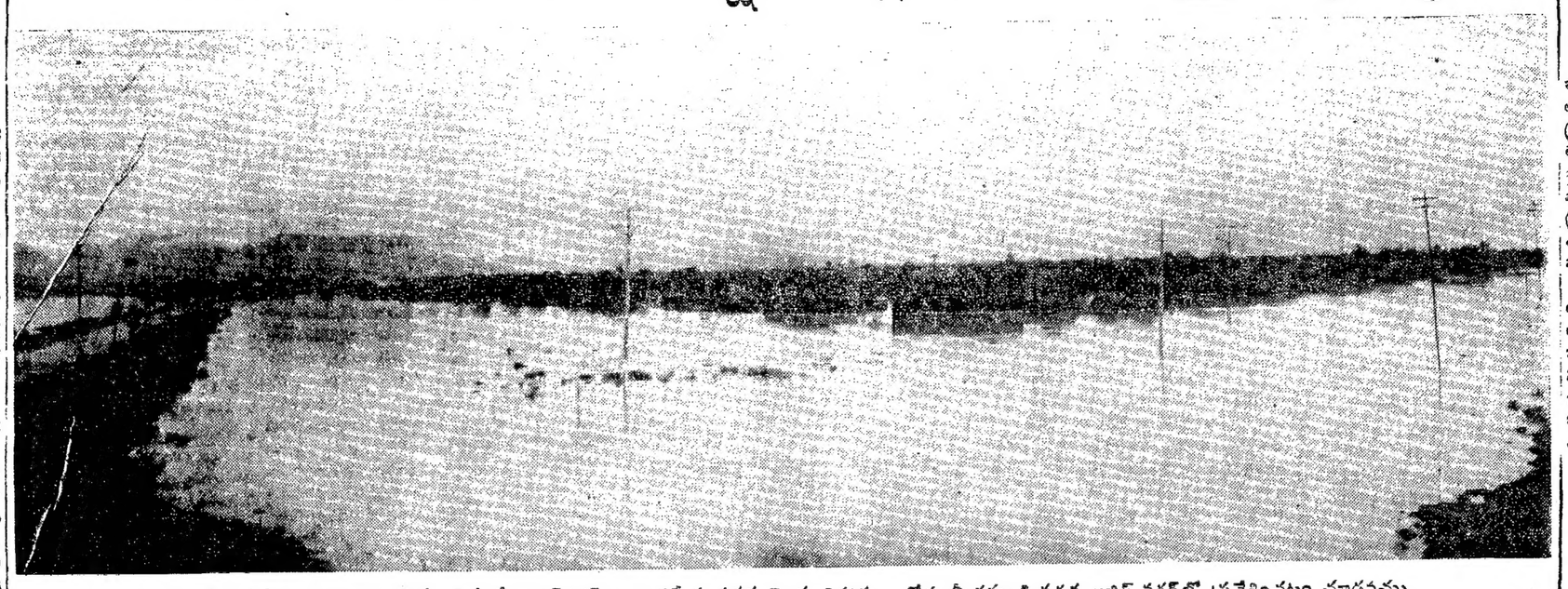

విజయవాడ ఏలూరు రైలు కట్టపైనుండిచూస్తే అజిత్‌నగర్ : బుడమేరు వరద స్వైర విహారం ; రోడ్డు మీదనుండి వరద అజిత్ నగర్‌లో ప్రవేశించటం చూడవచ్చు.

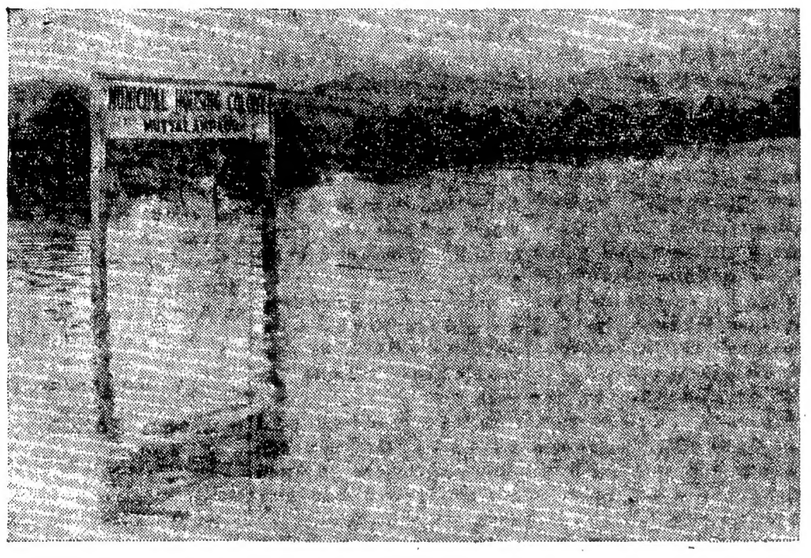

అజిత్ నగర్‌లో మరొక వరదనిటి దృశ్యం.

బాధిత కుటుంబాలను సురక్షిత ప్రాంతాలకు కొనిపోతున్న వాహనాలు

— ఫొటోలు : (అరుణా స్టూడియో)

విశాలాంగులకు ఎంప్లాయిమెంటు ఎక్స్ఛేంజి

హైదరాబాద్‌లో ఆర్థికమంత్రిచే ప్రారంభోత్సవం

హైదరాబాద్, సెప్టెంబరు 12

వికలాంగులకు ఉద్యోగాలు వెతికి పెట్టేందుకు ఒక ప్రత్యేక ఎంప్లాయిమెంటు ఎక్స్ఛేంజికి నేటి సాయంత్రం రాష్ట్ర ఆర్థిక మంత్రి శ్రీ కె. బ్రహ్మానందరెడ్డిగారు ఇక్కడ ప్రారంభోత్సవం చేశారు.

అందులు, చెవిటివారు, మూగవారు, ఇతర అంగవైకల్యంగలవారికుఉద్యోగము సంపాదించిపెట్టేందుకు ఏర్పడిన ఎక్స్ఛేంజీలలో మనదేశంలో ఇది మొట్టమొదటిది

రాష్ట్ర కార్మికమంత్రి శ్రీ బి. వి. గురుమూర్తిగారు ప్రారంభోత్సవానికి అధ్యక్షత వహించారు.

జరోజినీదేవి ఆస్పత్రిలో నలభైవిదుకంటి ఆపరేషన్లు విజయవంతంగా జరిగాయని శ్రీ బ్రహ్మానందరెడ్డిగారు ఈ సందర్భంలో తెలియచేశారు. గుడ్డివారికి కండ్లుపెట్టేటందుకు ఇవి పోయినవారి కనిగుడ్లు తీసేసుకొనే అధికారం ప్రభుత్వానికి ఇచ్చే చట్టం చేయడం బాగుంటుందని ఆయన సూచించారు.

మరో కామన్వెల్తు సభ జరగాలి

గైట్‌స్కెల్ అభిప్రాయం

లండన్, సెప్టెంబరు 12

యూరప్ ఉమ్మడి మార్కెట్‌లో బ్రిటన్ చేరడానికి ముందు తుదిసారిగా మరోసారి కామన్వెల్తు ప్రధానుల సభ జరిగితే బావుంటుందని తానభిలషిస్తున్నట్లు బ్రిటిష్ లేబర్ పార్టీ నాయకుడు గైట్‌స్కెల్ నేడిక్కడ చెప్పారు

పాకిస్తాన్ అధ్యక్షుడు అయూబ్ ఖాన్ గౌరవార్థం నేటి రాత్రి పాకిస్తాన్ సమాజం వారిచ్చిన విందులో గైట్‌స్కెల్ పత్రికలవారితో మాట్లాడుతూ పైవిధంగా అన్నారు. ఉమ్మడి మార్కెట్టులో తాను చేరడానికిబ్రిటన్ తెలియజేసిన కారణాలు కామన్వెల్తు ప్రధానులకు సంతృప్తి కరంగా లేవన్నారు

మూడవ ప్రణాళిక విజయం పొందితే నాల్గవ ప్రణాళిక

కోయంబత్తూరులో శ్రీ టి. టి. కృష్ణమాచారి ప్రసంగం

కోయంబత్తూర్, సెప్టెంబరు 12

ప్రజల సహకారాన్ని ప్రభుత్వం ఏ మేరకు సంపాదించగలుగుతుందనే దానిపై మూడవ ప్రణాళిక విజయం ఆధారపడి ఉందని, ఈ ప్రణాళిక విజయంపొందితే అప్పుడు నాల్గవ ప్రణాళిక గురించి ఆలోచించవచ్చునని కేంద్రమంత్రి శ్రీ టి. టి. కృష్ణమాచారి నేడిక్కడ రోటరీక్లబ్‌లో మాట్లాడుతూ అన్నారు. ఆయన ఇంకా ఇలా అన్నారు

ఏటా మనం వేయికోట్ల విలువగల సామాగ్రులను దిగుమతి చేసుకుంటూ దాదాపు రు 600 కోట్ల విలువగల సామాగ్రులను ఎగుమతి చేస్తున్నాం. విదేశీ వ్యాపారంలో వస్తున్న రు. 400 కోట్ల లోటును భర్తీ చేయాలంటే మన ప్రణాళిక లక్ష్యాలను ఖచ్చితంగా నెరవేర్చాలి.

తమ జీవన ప్రమాణాలు పెరగాలంటే ప్రజలు ప్రణాళిక విజయం కోసం కృషిచేయాలి. అందుకు కొన్ని త్యాగాలు చెయ్యక తప్పదు.

ఏదైనప్పటికీ ప్రణాళిక విజయం, ప్రభుత్వం ఎంతవరకు ప్రజల సహకారం పొందగల్గుతుందనే విషయంపై ఆధారపడిఉంది. ఈ ప్రణాళికకు విజయం చేకూరితే అప్పుడు నాల్గవ ప్రణాళిక గురించి ఆలోచించవచ్చు."

కొత్త పన్నులను వ్యతిరేకించండి

కర్నాటక కమ్యూనిస్టు పార్టీ పిలుపు

బెంగుళూరు, సెప్టెంబరు 9

కర్నాటకరాష్ట్ర కమ్యూనిస్టుకమిటీ కార్యవర్గం నిన్న ఇక్కడ సమావేశమై రాష్ట్రప్రభుత్వం కొత్తగా ప్రతిపాదించిన పన్నులను తీవ్రంగా వ్యతిరేకించుతూ ఒక తీర్మానం చేశారు.

రాష్ట్రంలోని అన్నిపార్టీయూనిట్టులకు కొత్తపన్నుల సమస్యపై కరపత్రి ఆందోళన జరపవలసినదిగా కార్యవర్గం వారు ఆదేశం యిస్తూ సెప్టెంబరు 14 వ తేదీన రాష్ట్రమంతటా ప్రత్యేకించి పన్నుల వ్యతిరేక ప్రదర్శనలు జరపవలసినదిగా విజ్ఞప్తి చేశారు. కొత్తపన్నుల ప్రతిపాదనలను ఉపసంహరించుకోనవలసినదిగా కోరుతూ రాష్ట్రముఖ్యమంత్రికి, ఒక ప్రతినిధివర్గంగా పోయి మెమొరాండం సమర్పించాలని కూడా నిర్ణయించుకున్నారు.

రౌడీలపాలిటి వీరభద్రుడు శ్రీ కాకర్ల వీరభద్రయ్య

కమ్యూనిస్టు సైనికుడుగా కర్తవ్యం పాలించిన వీరభద్రయ్యకు కమ్యూనిస్టు నేతల జోహార్లు

కూచిపూడి, సెప్టెంబరు 12

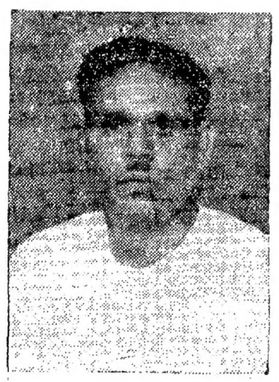

కమ్యూనిస్టుపార్టికి, దాని కార్యకర్తలకు లొబ్బంది కలిగినపోట రుక్షకుడుగా మెలగి, రౌడీలపాలిటి వీరభద్రుడుగా విలసిల్లిన అమరజీవి శ్రీ కాకర్ల వీరభద్రయ్యగారికి కమ్యూనిస్టు నేతలు వారి సంస్మరణసభలో తమ జోహారుల సమర్పించారు.

శ్రీ కాకర్ల వీరభద్రయ్య స్మారక సభ ఈనెల 9 వ తేదీ మధ్యాహ్నం కూచిపూడి సినిమాహాలులో జరిగింది. కుంభవర్షం కురిసినప్పటికి అన్యాంకి హరిజనులు బ్యాండుదళంతో పెద్దసంఖ్యలో, భట్లపెనుమర్రు గ్రామాలనుండి రామచంద్రరావుగారి నాయకత్వాన వచ్చారు. పెదపూడి, మొవ్వ, గూడపాడు గ్రామాల హరిజనులు గూడా వచ్చారు.

రాష్ట్రకమ్యూనిస్టునాయకులు శ్రీ చండ్ర రాజేశ్వరరావు, నియోజకవర్గ శాసనసభ్యులు శ్రీ గుంటూరు బాసవయ్య, జిల్లాకమ్యూనిస్టు నాయకులు శ్రీ సనకా బుచ్చికోటయ్య, శ్రీ చండ్ర రామలింగయ్యగార్లు స్మారక సభకు హాజరైనారు. కుంభవర్షంవల్ల సభ ఏర్పాట్లు దెబ్బతిన్నా, ఘనమైన మెయ్యి మంజరిపైగా ప్రజలు హాజరైనారు.

సభాధ్యక్షులు శ్రీ చండ్ర రాజలింగయ్యగారు మాట్లాడుతూ ఇలా అన్నారు:

"శ్రీ వీరభద్రయ్యగారు దివిలాలూకాలో సేనాగక విజయవాడలోకూడా రౌడీలను అణిచివేయడానికి మనం పెట్టిన శాంతిని గీర్మించారు. కాజాలో మనం పెట్టి పార్టీని అభివృద్ధిపరచారు. కమిటీ ఆదేశం ప్రకారం కూచిపూడికెంటుకు ఆరనెలజుగా పనిచేశారు. వ్యవసాయ కార్మిక కూలికేర్లు అనులు కు కృషి చేశారు. కమిటీనిర్ణయించిన ఏ పనినైనా తు. చ. తప్పక ఆచరించేవారు. ఇంతే కాదు. భద్రయ్యగారిని ఎక్కడ మన పార్టీకి ఆర్థికభారము పడనిచ్చేవారు కాదు. గుండెజబ్బు చేసినపుడు సెలవు తీసుకోమన్నా తీసుకోక పార్టీ కార్యరంగంలోనే వున్నారు."

పిమ్మట శ్రీ గుంటూరు బాసవయ్య (ఎం. ఎల్. ఏ) గారు, శ్రీ వీరభద్రయ్య మంచితనాన్ని ఇలా వివరించారు.

"మా చిన్నతనంలో గ్రామాల సమస్యలున్నాయని, వస్తున్నమని వీరభద్రయ్య పట్టుబట్టారు. భట్లపెనుమర్రు వెళ్ళి సత్యానందంతో అక్కడి సమస్యలు పరిష్కరించాం. అక్కడి నుంచి అడ్డికింగా దాహము అవుతుందని చెప్పారు. మొవ్వ కార్యక్రమం

(మిగతా 4 వ పేజీలో)

శ్రీయర్రా రామయ్య గారి స్మారకసభ

వేంపూరు, సెప్టెంబరు 10

ఖమ్మంజిల్లా మధిర తాలూకా వేంపూరు శివారు లంకపాలెం గ్రామంలో ఈనెల 6 వ తేదీన జిల్లా కమ్యూనిస్టు నాయకుడు శ్రీ యర్రా రామయ్యగారి స్మారకసభ జరుపబడింది. వారు గతనెల 24 వ తేదీన రక్తపుపోటువల్ల హఠాత్తుగా మరణించినది పాఠకులకు తెలిసిన విషయమే

సభకు 1500మంది ప్రజలువచ్చారు. శ్రీ మోరంపూడి సుబ్బయ్యగారు అధ్యక్షతవహించారు. జిల్లా కమ్యూనిస్టు నాయకులు శ్రీ వట్టికోండ నాగేశ్వరరావుగారు ప్రధానంగా అమరజీవి శ్రీ యర్రా రామయ్యగారి సంతానం అయిన అయిదుగురుఆడపిల్లలను, ఇద్దరు మగపిల్లలను సభికులకు పరిచయం చేశారు. శ్రీ రామయ్యగారితో తమకు 22 సంవత్సరాల నుండి పరిచయం ఉందని, ప్రజలలో వారికి మిక్కిలి విశ్వాసం, వారి సమస్యల యెడ మిక్కిలి పట్టుదల ఉండేవన్నారు.

తిర్నావ జిల్లా కమ్యూనిస్టుసమితి కార్యవర్గసభ్యుడు శ్రీ జోడేపూడి వెంకటేశ్వరరావుగారు మాట్లాడుతూ అమరజీవి రామయ్యగారి మరణంవల్ల జిల్లా కమ్యూనిస్టుపార్టి గత పదిసంవత్సరాలలో యెన్నడూ లేనంతగా దెబ్బతిన్నదని చెప్పారు.

వారు సమావేశంలోవుంటే ప్రతి విషయాన్ని వారికి అర్థమయ్యేవరకూ చాలా నిమ్మళ్ళగానూ, నూటిగానూ సమావేశంముందు పెడుతూండేవారన్నారు.

వారి ఆశయాల్ని సాధించడానికై వారు లేనిలోటును భర్తీ చేయడానికి జిల్లాపార్టీ శాయశక్తులా కృషి చేస్తూ, గ్రామ పార్టీకి అవసరమైన సహాయాన్ని అందజేస్తామని జిల్లాపార్టీ తరఫున మాటనిచ్చారు.

జిల్లా వ్యవసాయ కూలీసంఘం నాయకులు శ్రీ మహమ్మద్ రజబలీగారు మాట్లాడుతూ, రైతులపై మోపబడిన భారాన్ని మోపుతూ ప్రభుత్వం తెచ్చిన అవసరపుకస్టు ఇట్టాన్ని ప్రతిఘటించవలసిన యీ సమయంలో శ్రీ రామయ్య తిన్నదని చెప్పారు.

జిల్లా కమ్యూనిస్టు కమిటీ కార్యవర్గ సభ్యులు శ్రీ వెళ్ళచెన్నారెడ్డిగారు మాట్లాడుతూ అపరజీవి యర్రా రామయ్యగారు వేంపూరు ప్రాంతంలో నే గాకుండా, పాల్వంచ తాలూకా లోగల నాచారం, శీగంపురం, ఆవనిగూడెం, మొద్దులగూడెం గ్రామాలలో వచ్చే భూతాంగ సమస్యలూ, పంచాయతీపరిష్కారాలలో శ్రీ రామయ్యగారి పాత్రను పర్ణిస్తూ, వారి లేమందువల్ల యీ ప్రాంతం వలెనే తమ ప్రాంతంకూడా యెలా నష్టపడింది వివరించారు. వారు వదలిపోయిన కర్తవ్యాన్ని నెరవేర్చటానికి పాల్వంచ తాలూకా కమిటీతరపున శపథంచేశారు.

తరువాతి వేంపూరు ప్రాంతీయుల్లో పంపు అధ్యక్షులైన శ్రీ మోరంపూడి సూర్యనారాయణగారు మాట్లాడుతూ ప్రతి కార్యంలోను రామయ్యగారి చాకచక్యం, పట్టుదల తెలుసుకోదగ్గవి కాలని చెప్పారు.

తరువాత వారిసోదరులు శ్రీ మోరంపూడి వెంకయ్య, రంగారావుగార్లు కూడా వారి ఆశయాల్ని సాధిస్తామని శపథంచేశారు.

తరువాత శ్రీ నాగేశ్వరరావుగారు 'స్మారక చిహ్న నిర్మాణం కొరకు జరిగిన కృషిని వివరించి దాతలు ఇచ్చిన విరాళాలు సభికులకు తెలియజేశారు. వెంటనే సభికులు రు. 187 లు రొక్కంగానూ, రు. 231/- లు వాగ్దానాలుగాను వచ్చాయి. ఇంతవరకు సుమారు రు. 1600 లు వసూళ్లు వాగ్దానాలు వచ్చాయి.

ఊరన్యాపాల అనంతరం లింగపాలెం బుర్రకథకళాకారులు 'రామయ్య బాబు చరిత్ర' (జీవితచరిత్ర రామాలు జయ్యగారు రచించినది) చెప్పారు. అనంతరం నాచారం భాస్కర్ జట్టువారు అల్లూరి సీతారామరాజు బుర్రకథ చెప్పారు. సభకు వచ్చిన ప్రజలు చివరవరకు శ్రద్ధగా విన్నారు.

సంతాప ప్రకటనలు

కూచిపూడి, సెప్టెంబరు 8

దివి తాలూకా కూచిపూడిగ్రామ కమ్యూనిస్టు కమిటీ సభ్యులు శ్రీ కాకర్ల వీరభద్రయ్యగారి మరణానికి నివాళులు పల్లి గ్రామ కమ్యూనిస్టు కమిటీవారు తమ గాఢ సంతాపాన్ని వెలిబుచ్చారు. మట్టిమాలపల్లిలో 125మందివల్లబాక్సీలు ధరించి మౌనంగా ఊరేగింపు జరిపారు. ఊరేగింపు తిరవంతరం జరిగిన సమావేశంలో వారి కుటుంబానికి సానుభూతి తెలిపారు.

* * *

తాడేపల్లి ఎలక్ట్రికల్ ఎంప్లాయీస్ యూనియన్ సమావేశం శ్రీ టి. గాలయేలుగారి అధ్యక్షతనజరిగింది. శ్రీ టి. సీతారామస్వామిగారు ఈయూనియన్ అభివృద్ధికి విశేషమైన కృషిచేసి ఆగస్టు 21 వ తేదీని గుండెజబ్బులో అకాల మరణం చెందినందుకు గాఢ సంతాపాన్ని, వారిపట్టుంచానికిసానుభూతిని తెలియజేస్తూ తీర్మానించారు.

విజయనగరం టైలర్సుయూనియన్ వార్షికోత్సవం

విజయనగరం, సెప్టెంబరు 8

విజయనగరం టైలర్సు యూనియన్ వార్షికోత్సవం వాణిజ్యమండలి కార్యాలయంలో శ్రీ అప్పసాని అప్పన్నదొర (మున్సిపల్ వైస్ చైర్మెన్) గారి అధ్యక్షతను ఈ నెల 5 న జరిగింది. సభలో స్థానిక శాసన సభ్యులు శ్రీ బి. శ్రీరామమూర్తిగారు, శ్రీ బి. రామశింగు (బొబ్బిలికోట్టు మెంబరు) గార్లు టైలర్సును ఎదుర్కొంటున్న సమస్యలపైన మాట్లాడారు.

అనంతరం శ్రీ కె. బి. రమణగారి అధ్యక్షతను సర్వసభ్య సమావేశం జరిగింది. కార్యదర్శి శ్రీ రామిరెడ్డి సూర్యనారాయణ గారి కార్యదర్శి నివేదిక ఆమోదం తర్వాతి నూతన సంవత్సరానికి 21 మంది సభ్యులతో ఒక కార్యవర్గము ఏకగ్రీవంగా ఎన్నుకున్నారు. (వి.వి.)

స్థానిక సంస్థల అకౌంటెంట్స్ టెస్టు పరీక్షా ఫలితాలు

విజయనగరం, సెప్టెంబరు 8

ఆంధ్రప్రదేశ్ స్థానికసంస్థల అకౌంటెంట్సుటెస్ట్ పరీక్షలు 1962 మే నెల 17-18 తేదీలలో జరిగినవి. నాలుగు మాసములు కావస్తున్నను ఇంతవరకు పరీక్షఫలితాలు ప్రకటించలేదు. ఆ తరువాత జరిగిన సర్వీస్‌కమిషన్ పరీక్ష ఫలితాలు ప్రకటించడం జరిగిందిగాని పై ఫలితాలుమాత్రం ఇంతవరకు ప్రకటించకపోవడం శోచనీయం.

కాగా వచ్చే అక్టోబరు నెలలో జరుగవలసిన పరీక్షలకు అప్లికేషన్ ఫీజులతోసహా 20-9-62 తేదీలోగా దాఖలుచేయాలని పత్రికలలో ప్రభుత్వమువారు ప్రకటించినారు. గత పరీక్షల ఫలితాలు ఇంతవరకు ప్రకటించకుండా రెండవసారి పరీక్షలకు తేదీని నిర్ణయించినందువలన మొదటిపరీక్షలో తప్పిన విద్యార్థులు వెళుటకు ఏ విధమైన అవకాశంలేక పోతున్నది. మే నెలలో జరిగిన పరీక్షా ఫలితాలు వెంటనే ప్రకటించాలని ఆ విద్యార్థులు కోరుతున్నారు. అలా ప్రకటించడమే గాక కొంతి వ్యవధిని పొడిగించాలని కూడా వారు కోరుతున్నారు. (వి. వి)

కోయంబత్తూరు దొంగనోట్ల కేసులోని ముద్దాయిలు నేరం చేశారని ముద్దాయి హైకోర్టు ధృవపరచింది. అయితే తీర్పులో కొంతిమందికి జైలుశిక్షను మాత్రం తగ్గించింది.

ప్రథమ శ్రేణివి - ప్యారీస్ ఎరువులు
అధికోత్పత్తికి, అధిక లాభమునకు
ప్యారీస్ ఎరువులనే వాడండి!

Parry's

గుణము నిచ్చుటకు,
గ్యారంటీ కొరకు
మా డైమండ్ ఎరువులు
ఆంధ్రప్రదేశమంతటా నున్న
మా డీలర్లవద్ద లభ్యమగును

రాజీపేట, తాడేపల్లి గుంటూరుజిల్లాలలో నున్న మా ఫ్యాక్టరీలలో 60 సంవత్సరాలనుండి సంపాదించిన అనుభవమును ఆధారముగా అన్ని రకముల భూములలో వివిధ పంటలు పండించుటకై మొక్కయొక్క పోషక పదార్థములపై విస్తృత పరిశోధనలు జరిపి యున్న మా నిపుణులచే ఈ క్రింది ఎరువులు తయారు చేయ బడుచున్నవి.

అన్నిరకాల పంటలకు:
సూపర్ ఫాస్ఫేట్ 16/18%
బోన్‌సూపర్ N 2% మరియు
P 16% ఎరువుల మిశ్రమము
మరియు
అమోనియం ఫాస్ఫేట్.

భారతదేశంలో మొదటిదటగా సూపర్ ఫాస్ఫేట్ ఎరువును ప్రవేశపెట్టినది మేమే. తత్ఫలితంగా అధికోత్పత్తిని సాధించుటలో ధన్యత్వములయ్యాం. కోస్తా ఆంధ్రలో మొదటగా తాడేపల్లిపద్ద సూపర్ ఫాస్ఫేట్ ఫ్యాక్టరీని నిర్మించినకీర్తి మేమే

ఎన్నూరువద్ద మాచే నిర్మింపబడుచున్న నూతన ఎరువుల ఫ్యాక్టరీ అందరు అత్యంత అవసరమని వాంఛించుచున్న అమోనియం ఫాస్ఫేటు కొరకే. త్వరలోనే మా ఎరువును సప్లయి చేయనున్నాము.

మా ఉద్యోగులు వ్యవసాయంలో తమకున్న అనుభవంతోపాటు మా ప్రాంతీయ ప్రతినిధులతో కలిసి, ప్రతి జిల్లా నిర్వహించుచూ, ఎరువుల వాడకాన్ని, పంటల రకములలో ఉత్పన్నమయ్యే సమస్యలను పరిశీలించెదరు. మీ సమస్యల పరిష్కారానికి సహాయం చేయగలరు. మా ప్రాంతీయ ప్రతినిధుల వద్దగాని మీ సమస్యలను మీ పంటచేలవద్దకు వచ్చి పరిష్కరించగలరు. అన్ని వ్యవసాయపరిశోధనా కేంద్రాలతో సంబంధం ఉంచుకోవడమే గాక ప్రత్యేకంగా రైతుల సమావేశాలు జరిపి, మీరు మేము ఎదుర్కొంటున్న సమస్యల చర్చించి, ఎప్పటికప్పుడు తాజా సమాచారములు తెలుపుచుంటాము

మా ప్రతినిధులందరూ అన్నిరకాల ఎరువులయొక్క ఉపయోగములవల్ల లాభములేమిటో తెలిసినవారే గాక, పంటలను రక్షించుటలో నవీన పద్ధతులు నైతం తెలిసిన నిపుణులు. మీ సమయంలో మీరు కోరినా మీకు మిమ్ము కన్సల్టుకోవడానికి సిద్ధం. మీ మాములుకంటే అవసరమైతే కాంట్రిబ్యు చేసుకొని మా పరిశోధనాలయములో వాటిని పరీక్షించి మీకు సూచనలు తెలియచేయుదుము.

అనేక రకాల కీటకములు వ్యాధుల నిర్మూలనమునకై గుడాము నిచ్చు ఇన్‌సెక్టిసైడ్స్ మరియు ఫంగిసైడ్స్ మేము తయారుచేయుచున్నాము.

ఏ వివరములు కావలయునన్నా మీ ప్రాంతములో నున్న మా ప్రతినిధిని కన్సల్టుకొంటి, లేదా నేరుగా మాకు వ్రాయండి.

ది ఈస్ట్ ఇండియా డిసిలరీస్ & షుగర్ ఫ్యాక్టరీస్ లిమిటెడ్
పోస్టుబాక్సు 12. మద్రాస్-1

ది ఈస్ట్ ఇండియా డిసిలరీస్ & షుగర్ ఫ్యాక్టరీస్ లిమిటెడ్
పోస్టుబాక్సు 45. గుంటూరు-4

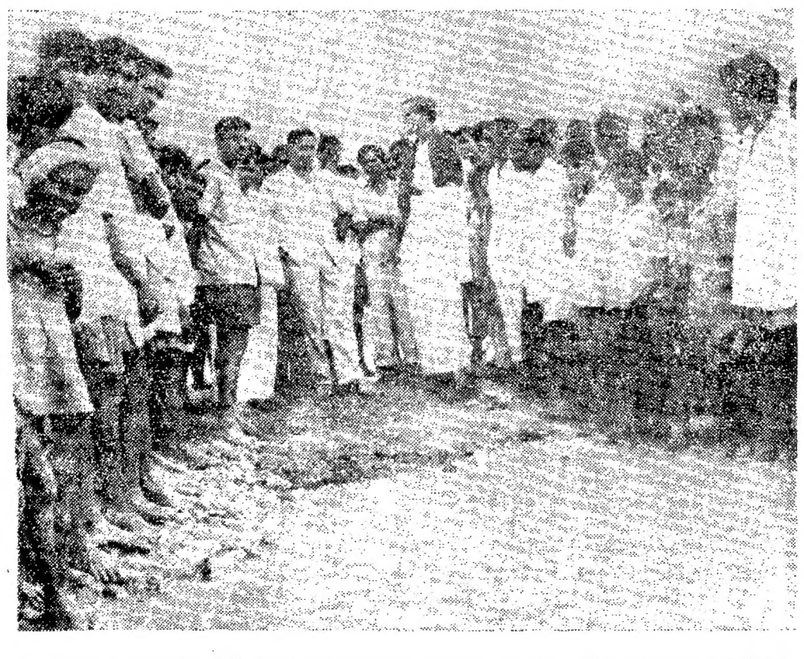

స్పిల్ వేవద్ద సబ్‌కలెక్టర్‌తో వరద విషయం చర్చించుతూ, వరదను నిరోధించటానికి అనుమతిని కోరుతున్న విజయవాడ శాసన సభ్యుడు శ్రీ తమ్మిన పోతరాజుగారు శ్రీ చలపాని వెంకటరత్నం (మునిసిపల్ కౌన్సిలర్) గారినికూడ చూడవచ్చు.

సర్వీస్ కమిషన్ భాషా పరీక్షా ఫలితాలు

హైదరాబాద్, సెప్టెంబరు 1

ఆంధ్రప్రదేశ్ పబ్లిక్ సర్వీస్ కమిషన్ వారు 1962 జూన్ - ఆగస్టులో జరిపిన 'సెండ్ క్లాస్ లాంగ్వేజ్ టెస్టు పార్టు ఎ' వ్రాత పరీక్ష, మౌఖిక పరీక్ష పార్టులు బి. సి. డి. లలో ఈ క్రింది నంబర్లు గల అభ్యర్థులు కృతార్థులైనారు:

13474 12187 12764 13473
13371 13073 13974 12164 12166
12167 12168 12169 12172
12174 12173 12177 12178 12181
1218 12185 12187-ఎ 13362
12363 12364 12366 12368
12372 12369 12534 12535
12553 12563 12716 12718
12927 నుండి 12933 13401
13403 13418 13419 13420
13423 13425 13426 13428
13440 13442 13448 13449
13451 13456 13466-ఎ 13468
13459 13660 13660-ఎ 12660-బి
13661-ఎ 13920 13923 13924
13926 13927 13929 13930
13932 13933 13935 13949
13951 13952-ఎ 13954 13956
13957 13960 13967 14146
14245 14243 14568 14568-ఎ
14519 14619 14623 14627
14630 14631 12001 12002 12004
12004-ఎ 12006 12009 12012-ఎ
12013 12013-ఎ 12014 12015
12018 12020 12024 12026ఎ
12027 12029 12031 12032 12033
12035 12036 12037 12038
12040 12041 12046 12051
12056 12059 12061
12062 నుండి 12065 12071 12073
12076 12081 12082 12087
12089 12090-ఎ 12094 12102
12103 12104 12105 12107
12109 12112 12114
12122 12123 12124 12125
12127 12129 12131 12132-ఎ
12135 12138 12139 12143
12155 నుండి 12157 12159
12160 12162 12228
12237 12238 12239 12244
12245 12246 12247 12248
12249 12254 12257 12260
12261 12263 12265 12266
12269 12270 12271 12272
12273 12278 ఎ 12277 12278
12286 12288 12295 12296
12297 12299 12303 12314
12321 12327 12335 12337
12340 12341 12343 12349-ఎ
12351 12357 12361 12407
12414 12417 12420 12421
12423 12426 12428 12429
12431 12434 12436 12439
12441 12442 12443
12444 12449 12451
12454 12456 12459 12461
12465 నుండి 12469 12472 12474
12476 12477 12478 12485
12486 12488 12489 12490
12492 12493 12497 12500
12502 నుండి 12505 12503 12511
12512 12512-A 12514 12516
నుండి 12518 12523 12589 12597
12599 నుండి 12601 12603 12608
12612 12618 12622 12623
12624 12632 12633 12637
12640 నుండి 12643 12645 12646
12650 12652 12657-ఎ 12660
12662 12665 నుండి 12667 12673
12675 12683 12687 12689 12691
నుండి 12693 12695 12703 12704
12706 12707 12712 12715 12758
12759 12761 12762 12765 12766
12769 12771 12774 12776
12778 12779 12781 12782
12787 12793 12794 12798 12799
12800 12802 12803 12809
12810 12812 12813 12814-ఎ
12815 12823 12826 12827
12835 12835-ఎ 12836 12839
12841 12842 12843 12848
12850 12851 12852 12853
12854 12857 12858 12859
12863 12864 12867 12870
12871 12873 12874 11879
12880 12881 12884 12890
12895 12896 12897 12898
12899 12900 12901 12904
12909 12912 12915 12916
12921 13060 13061-A 13063
13065 13066 13067 13072
13077 13078-ఎ 13081 13083
13088 13094 13095 16096
13097 13103 13105 13106
13107 13111 13115 13116
13118 13122 13123 13127
13128 13129 13131 13133
13134 13135 13136 13137
13138 13142 13143 13144
13146-ఎ 13147 13148 13150
13154 13157 13158 13160
13161 13165-ఎ 13170 13174
13176 13177 13180 13181
13183 13186 13187 13187-A
13188 13191 13193 13195
13196 13198 13201 13202
13202-ఎ 13207 13210 13212
13216 13220 13221 13222
13223 13224 13225 13227
13230 13233 13240 13242
13246 13247 13248 13250
13251-ఎ 13253 13253-ఎ 13254
13255 13256 13257 13260
13264 13265 13266 13272
13282 13284 13285 13313
13319 13322 13326 13327
13328 13329 13331 13346
13248 13353 13353-ఎ 13354
13355 13357 13357-ఎ 13358-ఎ
13359 13359-ఎ 13360-ఎ 13363
13364 13365 13373 13377
13380 13386 13387 13390
13391 13392 13551-ఎ 13570
13574 13578ఎ, 13579 13580
13583 13584 13585 13585ఎ
13587-ఎ 13589 13589-ఎ
13590-ఎ 13591 13591-ఎ
13593-ఎ 13592-బి 13594-ఎ
13594 13595 13599 13600-బి
13601-ఎ 13604 13605 13607
13608 13611 నుండి 13614 13617
13618 13618-ఎ 13621 13621-ఎ
13624 నుండి 13626 13628
13628-ఎ 13629 13629-ఎ 13630
13632 13635 13635-ఎ 13636-బి
13636-సి 13637-బి 13637-సి
13641-సి 13642 13642-ఎ 13642బి
13643 13643-ఎ 13644 13648
13649 13651 13653-ఎ 13653-బి
13653-సి 13653-డి 13653ఇ 13655ఎ
13655-బి 13656-సి 13656-బి
13656-డి 13657 13657-ఎ
13657-బి 13657-సి 13658
13658-ఎ 13658-బి 13725 13743
13746 13748 13755 13757
13760 13761 13768 13770
13771 13774 13777 13782
13785 13787 13788 13789
13792 13796 13799 13805
13807 నుండి 13809 13811
13812 13818 13820 13822
13824 13825 13827
13830 13831 13835 13840
13844 13848 13849 13852
13853 13855 నుండి 13858
13859 13861 13865 13866 13867
13871 13873 13895 13897 13899
13900 13904 13905 13907 13910
13912 13913 13915 14053 14054
14058 14058-A 14062 14065
14067 14069 14071 14074 14076
14078 14079 14081 14086 14087
14090 14094 14097 14098 14100
నుండి 14105 14107 నుండి 14110
14113 14117 14122 నుండి 14124
14127 14129 14131 14133
14138 14140 నుండి 14142 14190
18192 14203 నుండి 14206 14210
14211 14214 14216 14220
14223 14228 14237 నుండి 14229
14235 14243 14263 14278ఎ
14281 14282 14293 14295
14296 14300 14301 14303
14304 14306 14312 14313
14319 14320 14322 14323
14328 14331 14333 14337
నుండి 14339 14369 14370 14381
14389 14391 14392 14393 14395
14397 14400 14408 14410 14414
14415 14421 14434 14435 14437
14441 14443 14445 14449 14451
14453 14455 14461 14462 14485
నుండి 14491 14493 14502 14504
14509 14511 14514 14515
14517 14520 14522 14525
14528 14532 14533 14535
14537 14540 14544 14546 14550
14551 14557 14558 14589 14562
14566 14601 14606 14609 14611
14613 14616 14617.

పార్టులు

ఎ. బి. సి. లలో ఉత్తీర్ణులు

12034 12048 12120 12215
12219 12264 12405 12109
12415 12425 12438 1251
12581 12631 12690 12693
13075 13085 13086 13092
13381 13386 13639 13643-C
13643-D 13831 13884 14068
14072 14073 14309.

పార్టు-డి.లో మాత్రం ఉత్తీర్ణులు

13475.

హిందీ: 12189 నుండి 12191-ఎ
12193 12194 నుండి 12197 12573ఎ
12374 నుండి 12376 12565
12566 12719 12850 12934-ఎ
12935 12936 12938 12938ఎ
12939 నుండి 12947 12949
12949-ఎ 12951 నుండి 12958
12958-ఎ 13476 13978 13978
13979 13981 నుండి 13992 13992ఎ
13993 13994 13995-ఎ 13997
14046-ఎ 14047 14247-ఎ

ఛప్పర్లాస్ లాంగ్వేజి టెస్టు పార్టులు ఎ. బి. సి. డి. హిందీ

నెంబర్లు ఒకే అభ్యర్థి 14353 ఉత్తీర్ణులు కాలేదు.

12525 నుండి 12528 12530 12531
12533 12536 నుండి 12546 12548
12549 12550 12556 12557 12559
12562 12684 13408 13460 13937
13939 13940 13942 13946 13963
13965 13966 13968 నంబర్ల ఫలితాలు తర్వాత ప్రకటించబడతాయి.

వాణిజ్య పంటలను ఎక్కువ చేయాల్సిన అవసరం

మద్రాసులో శ్రీ పాటిల్ ప్రసంగం

మద్రాసు, సెప్టెంబరు 13

ప్రపంచ మార్కెట్లో గిరాకీ నావున్న వ్యవసాయ సరకులను బాగా పండించి ఎగుమతి చేసి విదేశ ద్రవ్యం ఎక్కువ సంపాదించితే తప్ప మన దేశంలో నూతన పరిశ్రమలకు కావలసిన యంత్రాలను గాని, ఆ పరిశ్రమలకు అవసరమైన పాక్షగ్రులను గాని దిగుమతి చేసుకోలేమని కేంద్ర ఆహార వ్యవసాయ శాఖా మంత్రి ఎస్. కె. పాటిల్ శనివారం అఖిలభారత మా నెగిత్తుల సంఘపు అర్ధసంవత్సర సమావేశంలో మాట్లాడుతూ అన్నారు. పత్తి, జనపనార, నూనెగింజలు మొదలైనవి పరిశ్రమలకు ముడిసరుకులుగానే గాక, విదేశద్రవ్యం సంపాదించడానికి ఎక్కువగా ఉపయోగపడతాయని అన్నారు. 1965-66 నాటికి 98 లక్షల టన్నుల నూనె గింజలు పండించాలన్న లక్ష్యాన్ని సాధించాలన్నారు. వ్యవసాయ దారులకు గిట్టుబాటు అవకాశమైన పారితోషికం చేసినట్లయితే ఉత్పత్తి లక్ష్యాలను వారు సాధించగలరని అన్నారు.

'మునిసిపల్ కమిషనర్ల అధికారాలు తగ్గించాలి'

ప్రదేశ్ మునిసిపల్ మినిస్టీరియల్ ఉద్యోగుల వార్షికోత్సవంలో సూచన

తెనాలి, సెప్టెంబరు 13

నూతన మునిసిపాలిటీల చట్టంలో మునిసిపల్ కమిషనర్ల అధికారాలను తగ్గించాలని శాసనసభ్యులు శ్రీ నన్నపనేని వెంకట్రావుగారు ఆంధ్రప్రదేశ్ మునిసిపల్ మినిస్టీరియల్ ఎంప్లాయీస్ అసోసియేషన్ త్రితీయ వార్షికోత్సవ సభలో సూచించారు.

ఈ వార్షికోత్సవం మొన్న ఉదయం స్థానిక టౌన్ పిక్చర్ పాలెస్‌లో ప్రారంభమైంది. వివిధ ప్రాంతాల నుండి 80 మంది ప్రతినిధులు ఈ సభలో పాల్గొన్నారు.

సభకు ముందు శాసనమండలి ఉపాధ్యక్షులు శ్రీ జి. యస్. రాజు పతాకావిష్కరణ జరిపారు.

సభకు పురపాలక, గృహనిర్మాణ శాఖల మంత్రి శ్రీ ఆలపాటి వెంకట్రామయ్య అధ్యక్షత వహించారు.

ఆహ్వాన సంఘాధ్యక్షులు శ్రీ తవ్వా శ్రీరాములు స్వాగతం చెప్పారు.

సభా ప్రారంభకులైన శ్రీ కాసు బ్రహ్మానందరెడ్డి రానందున శ్రీ జి. యస్. రాజు ప్రారంభోపన్యాసం చేశారు. వారు ఇలా అన్నారు:

"ప్రభుత్వ ఉద్యోగాలలో ఉన్న గుమస్తాలు, పురపాలక సంఘాలలో పనిచేసే గుమస్తాలు చేసే పనిలో తేడాలు లేనప్పటికి వారి జీతాలలో మాత్రం తేడా ఉన్నది. ఈ తేడా లేకుండా చేయాలి. ఉపాధ్యాయులకు ఇతర ఉద్యోగులకు ఇస్తున్నట్లు పిరికికూడా పెన్షన్ భాగ్యం కల్పించడం న్యాయం. ఆయా భరంగలగుచున్నట్లు పంచాయితీ సమితులకు మార్చి పని చేయించాలి. ఉద్యోగులు వారి కోర్కెలతో బాటు బాధ్యతలను గుర్తించి ప్రజలతో ఎక్కువ సంబంధాలు కలిగి ఉండాలి. వారి కోర్కెల సాధన విషయంలో శాంతియుత పద్ధతులద్వారా సాధించుకోవాలి. ఇప్పుడున్న మున్సిపాలిటీల మంత్రిపురపాలక సంఘాలలో అనుభవం ఉన్నవారు గనుక మీకోర్కెలు నెరవేరుతాయని భావిస్తున్నాను."

ప్రముఖుల దగ్గరనుండి వచ్చిన సందేశాలను శ్రీ వి. శేషరామయ్యగారు చదివారు.

తరువాత అసోసియేషన్ అధ్యక్షులు శ్రీ యం. వి. సుబ్బారెడ్డి మంత్రికి మెమోరాండం సమర్పించారు.

జీవితావసర వస్తువుల ధరలు దినదినం పెరుగుతున్నందున కేంద్రప్రభుత్వోద్యోగులకు స్కేళ్ళు, ప్రభుత్వోద్యోగులకు, తమకు అమలు జరపాలని, ఉద్యోగుల కోరకు వాకిడిపోలు ఏర్పాటు చేయాలని, వాయిదాల పద్ధతిపై చౌక ధరలకు ఇండ్లస్థలాలు మంజూరు చేయాలని కోరారు. అపెండర్లకు - బిల్ కలెక్టర్లకు ఉద్యోగ అర్హతలు సమానమే గనుక బిల్ కలెక్టర్లతో బాటే జీతాలు పెంచాలని విజ్ఞప్తి చేశారు.

ప్రముఖులున్న విషయంలో బయటవారికన్నా ఆఫీసులో పనిచేసే అపెండర్లు, బిల్ కలెక్టర్లు, లోయర్ డివిజన్ గుమాస్తాలకు ప్రాధాన్యం ఇవ్వాలని, ఒక మునిసిపాలిటీ నుండి మరొక మునిసిపాలిటీకి లేదా ఉద్యోగంలో బదిలీకాక ప్రమోషనుతో బదిలీ చేయాలని కోరారు.

శాసనమండలిలో మునిసిపల్ ఉద్యోగుల ప్రతినిధిని ఎన్నుకొనవలసి అవకాశం కలిగించాలని విజ్ఞప్తి చేశారు.

శ్రీ నన్నపనేని వెంకట్రావు (ఎం. ఎల్. ఏ.) మాట్లాడుతూ, మీరు జీతాలు పెంచాలని కోరటం చాలా సమంజసంగానే ఉందన్నారు. మనకు రెండు సంవత్సరాల ప్రణాళికలు పూర్తి అయినా మునిసిపల్ ఆదాయం పెరిగే సూచనలు ఏమీ కల్పించడంలేదన్నారు. ఈ మధ్య కమిషనర్ల, మేనేజర్ల జీతాలు పెంచి, తిక్కవ ఆదాయం వచ్చే బోనూరు డివిజన్ గుమాస్తాల జీతాలు ఎందుకు పెంచలేదని ప్రశ్నించారు.

ఆఫీసులలో జరిగే రెడ్ టేపిజాన్ని తగించే మార్గాలను ఆలోచించాలని, కొత్త చట్టంలో కమిషనర్ల అధికారాలను తగ్గించాలని కోరారు. మేనేజర్లు ఉండగా కమిషనర్లు అవసరంలేదనే అభిప్రాయం వెలిబుచ్చారు శ్రీ ఈపూరు సుబ్బారావు (యమ్. యల్. ఎ.) మాట్లాడుతూ, కేంద్ర ప్రభుత్వ బంధుత్వ శాఖ చేతి మునిసిపల్ లోయర్ డివిజన్ గుమస్తాల రాపాటులేదని అంకెలతో వివరించారు. ఒకే పనికి ఒకే జీతం అనే సూత్రం అమలు జరపాలని కోరారు. రాజకీయ ఉద్దేశాలతో బదిలీలు జరగడంవల్ల ఉద్యోగులు అనేక బాధలకు గురికావలసి వస్తున్నదన్నారు.

శ్రీ వావిలాల గోపాలకృష్ణయ్య (ఎం. ఎల్. ఎ) గారు మాట్లాడుతూ ప్రభుత్వం తిక్కవ ఆదాయం వచ్చే వారిని గురించి ఆలోచించడం లేదన్నారు. అధికారవికేంద్రీకరణకు బదులు అధికార కేంద్రీకృతమౌతున్నదని అంచనా వల్ల అధికారుల రాజ్యమయిపోయిందని అన్నారు. ఇప్పుడున్న కమిషనర్ల ఉద్యోగాలను తగ్గించి చెరువుల్లకు అధికారాలు పెంచాలనే అభిప్రాయం వెలిబుచ్చారు వచ్చే నూతన చట్టంలో ఇటువంటి మార్పులు చేయాలన్నారు.

మంత్రి శ్రీ ఆలపాటి వెంకట్రామయ్య మాట్లాడుతూ ఇలా అన్నారు:

"మీ కోర్కెలు ఎంతవరకు న్యాయమో పరిశీలించి చేస్తానని మాత్రమే చెప్పగలుగుతాను. పురపాలక సంఘాల ఆర్థికస్థితి చెరగాలంటున్నారేగాని దానికి సూచనలు ఎవరు ఏమీ చేయలేదు. ప్రజలు ఎక్కువ పన్నులు చెల్లించలేనిస్థితిలో ఉన్నారని అంటున్నారు. కొన్ని మునిసిపాలిటీలలో 333½% పన్ను చెల్లిస్తున్నారు. జీతాలు పెంచాలంటే ఉన్న లేదా పన్నులు పెంచాలి. ప్రభుత్వం అలా చెప్పలేదు ప్రజలకు ప్రభుత్వరోజులకు ఇప్పటికి ఉన్న లేదా నుదూస్తే మనకు అర్థమవుతుంది. మనం మూడు పూటలు తిండి పెట్టలేక పోయినప్పటికి వారు స్వలంత్రంగా జీవించే అవకాశాన్నిచ్చారని అభిప్రాయ పడుతున్నాను.

నూతన చట్టంలో కమిషనర్లకు ఇప్పటున్న అధికారాలు మారిపోయి ఉండవు. కమిషనర్ల పాత్ర మంత్రి ఉండవు. ఇంకా అనేక మార్పులతో చట్టం రాబోతూ ఉన్నది."

తదనంతరం అసోసియేషన్ కార్యదర్శి శ్రీ కె. జె. గుప్త అభినందనలు తెలియజేశారు. సాయంత్రం 4 గంటలకు కార్యదర్శి నివేదిక పై చర్చలు జరిగాయి.

అక్టోబరు రెండవ తేదీన గాంధీ జయంతితోపాటు, సహకార శిల్ప కళా కళాకేంద్రవార్షికోత్సవం జరుపుటకు, ఆ సందర్భంలో శ్రీ కోటి విశ్వనాథాచార్యులు గారికి సన్మానం చేయుటకు విజయవాడలో జరిగిన కార్యకేంద్ర కార్యవర్గ సమావేశంలో తీర్మానించారు.

మైకాగని కార్మికుల సంక్షేమ నిధి సలహా సంఘ నియామకం

హైదరాబాదు, సెప్టెంబరు 14

మైకాగని కార్మికుల సంక్షేమ నిధి సలహా సంఘాన్ని క్రింది వారితో నూతనముగా కేంద్ర ప్రభుత్వం నామినేట్ చేసింది.

చైర్మన్ శ్రీ ఎం. ఇ. రాజగోపాల్ (నెల్లూరు జిల్లా కలెక్టరు), వైస్ చైర్మన్: శ్రీ పల్లం రెడ్డి ఇందిర శేఖర రెడ్డి గారు (జిల్లా పరిషత్ అధ్యక్షులు). సభ్యులు: శ్రీయుతులు ఎస్. వేణయ్య ఎం. ఎల్. ఏ, ఆంధ్రప్రదేశ్ మైకా వర్కర్స్ యూనియన్ వైస్ ప్రెసిడెంటు, విశాఖపట్టణము ప్రాంతీయ లేబరు కమిషనర్, శ్రీ పాశెపు దశరథరామిరెడ్డి (మద్రాసు మైకా అసోసియేషన్ ప్రతినిధి), శ్రీ దుప్పూరి జయరామిరెడ్డి (మైకా మైన్ ఓనర్స్ ప్రతినిధి) శ్రీ పి. పి. రెడ్డిగారు (ఆంధ్రప్రదేశ్ మైకా వర్కర్స్ యూనియన్ ప్రెసిడెంటు), శ్రీమతి ఇందిరిగి కాంతమ్మ (ఆంధ్రప్రదేశ్ మైకా వర్కర్స్ యూనియన్ కార్యవర్గ ప్రతినిధి).

కమిటీ చైర్మన్, కార్యదర్శులు 10వ తేదీ మధ్యాహ్నం మైకా ప్రాంతంలోని ఆస్పత్రులను, సిలికాసిస్ రోగులను చూశారు.

శ్రీ కాకర్ల వీరభద్రయ్య

(శ్రీ వేటి తరువాయి)

రద్దు చేసుకుందామన్నా, తనకు ఎడమ చేతి జబ్బ నొప్పిగా వున్నప్పటికీ ఒప్పుకొనకపోతే మెర్వ వెళ్ళాం. అప్పటికప్పుడు 800 మంది పేద ప్రజలు హాజరైనారు. కొంతసేపటికి కొంచెం నొప్పి అన్నారు. ఇంతలోగుండెనొప్పి వచ్చింది. డాక్టరుకు కబురు పంపాము. వీరభద్రయ్యగారుతామాపార్టీ కార్యకర్తగానే పనిపోతానన్నారు. అట్లాగే పనిపోయినారు. మెర్వ వ్యవసాయ కార్మికులు తమ ప్రియతమ నాయకుడు పోయాడని ఏడ్చారు."

అంతరంబిల్లా కమ్యూనిస్టు నాయకులు శ్రీ సన్నకాయల కోటయ్యగారు భద్రయ్యగారితో తమకున్న పరిచయాన్ని వివరిస్తూ ఇలా అన్నారు:

"భద్రయ్యగారు కమ్యూనిస్టు పార్టీకి సైనిక పాత్ర నిర్వహించారు కూచిపూడి జ్ఞాపకుగారు, మా దివిసీమకు గూడా వచ్చి మనవాళ్ళను రక్షించారు. మన పార్టీ వాళ్ళను బొంబాయిలో కొట్టుతున్నపుడు తమ దళాన్ని అక్కడకు పంపమని మిమ్మల్ని అడిగారు. బందరులోట జైలులో నాతోవున్నారు. ఇచ్చే ఆహారాన్ని అందరికీ సమానంగా పంచిపెట్టేవారు.

బందరు ఎన్నికలలో బస్తీ రాడికీలు అడుపులో పెట్టేవారు. ఆస్పత్రిలో వుండమంటే ప్రజలలోనే చావాలన్నారు. ఆయన జీవిత పద్ధతులు మనం మరువరూదు."

శ్రీ రాజేశ్వరరావుగారు మాట్లాడుతూ ఇలా అన్నారు.

"శ్రీ భద్రయ్యగారు మరణించటం పార్టీకి పెద్దలోటం.

మానవుడు అస్తమించు వాత ప్రతి దెబ్బకి ఏదో ఒక లోపం వుంటుంది. కాని భద్రయ్యగారిలో ఆ మానవ లోపం కనబడలేదు. మేము గడ్డుగా ఉన్నప్పుడు కబురుపంపితే వెంటనే సిద్ధంగా వుండేవారు. అడుగకపోయినా ఎక్కడికైనా అవసరమా? అని మము లను అడిగేవారు. ముదిగేపల్లి సెంటరులో ఓటర్లను రానివ్వటం లేదంటే భద్రయ్యను వెంటబెట్టుకొని వెళ్ళితే ఓటర్లు వచ్చారు. ఆయన ప్రజా సేవలోనే మృతి చెందారు. ఎప్పటికైనా పేదప్రజల రాజ్యం వస్తుందని గట్టిగా విశ్వసించేవారు భద్రయ్యగారు అదర్శ ప్రాయమైన కమ్యూనిస్టు కార్యకర్త."

అంతరం బిల్లా వ్యవసాయ కార్మిక సంఘ కార్యదర్శి శ్రీ సుందరరం, శ్రీ పెదపూడి (గ్రామపాత్ర), తిరువూరు శ్రీ నూతలపాటి వెంకటేశ్వరరావు, శ్రీ నూరుపనేని రామచంద్రరావుగార్లు భద్రయ్యగారికి జోహార్లు అర్పించారు. శ్రీ గుళ్ళపల్లి సుబ్బారావుగారు సంతాపతీర్మానం ప్రవేశపెట్టగా సభవారు ఆమోదించారు.

సభానంతరం, అందరూ క్రమశిక్షణతో కూచిపూడి పెంటరుకి వెళ్ళారు. శ్రీ రాజేశ్వరరావుగారు జెండా ఎగురవేశారు. కామ్రేడ్ భద్రయ్యగారికి జోహార్లు అర్పించి, ఆయనలాగా, ఇంకా పూనికతో పనిచేయడానికి అందరూ శపథం తీసుకున్నారు.

సంక్షిప్త జీవిత చరిత్ర

శ్రీ కాకర్ల వీరభద్రయ్యగారు 1914 కృష్ణాజిల్లా దివి తాలూకా పెద ముత్తేవి గ్రామంలో సామాన్య రైతు కుటుంబంలో జన్మించారు.

కష్టించి పని చేయనిదే జీవితం గడవని పరిస్థితులలో 1942 వరకు వ్యవసాయం చేస్తూ వచ్చారు. శరీర బలసంపన్నుడైన శ్రీ భద్రయ్యగారు యువజన సంఘం ఆటల కార్యక్రమాల వైపు ఆకర్షింపబడ్డారు. తద్వారా 1942 చివర రోజులలో కమ్యూనిస్టు పార్టీలో చేరారు.

తమ బంధువులందరూ వ్యతిరేకించినప్పటికీ శ్రీ భద్రయ్యగారు 1943 లో వితంతు వివాహం చేసుకొన్నారు. ఇదే ఆయన రాజకీయ జీవితానికి గూడా పునాది అయ్యింది.

జనరల్ దార్, భూస్వాములు, పట్టణ రాడికల్ సామాన్య ప్రజల జీవితాలను కల్లోలపరచే రోజులలో మాలెంపాటి భాస్కరరావుగారి నాయకత్వాన, కార్ల వెంకటేశ్వరరావు, అక్కులూరి శివరామప్రసన్నయ్యగార్లతో భద్రయ్యగారు సైనిక దళంలో ప్రవేశించారు. తాలూకాలో ఏ మూల, ఏ పేరవాని మీద దౌర్జన్యం జరిగినా తన దళంతో ప్రత్యక్షమయ్యేవారు. నిత్యం కమ్యూనిస్టుపార్టీ మీద కుట్రజేసే ప్రభుత్వానికి శ్రీ వీరభద్రయ్య సింహస్వప్నంగా ఉండేవారు. ఇక 1948 ప్రభుత్వ నిర్బంధ కాలం రాగానే వచ్చింది. అప్పటి వరకు అవకాశాలు లేక అణగి వున్న రాజకీయ శక్తులు లేనాయి. భద్రయ్యగారు పట్టుకొని కొట్టేందుకుపోతే ప్రతికలేయని 'పేనాదళం' వారు నిద్రపోలేదు. 1950 ఫిబ్రవరి ఆఖరు శ్రీ భద్రయ్యగారు పట్టుబడ్డారు. మాయాలుగా మనిషిని అంటుకునే ధైర్యం లేక పికిపెంచలైన పేనాదళం వారు ఆయన కాళ్ళు - చేతులన్నీ త్రాళ్ళతో కట్టివేసి తరువాత కర్రలతో పొడిచి నానా హింసలకు గురిచేశారు. అట్టి స్థితిలో అవయవాలన్నీ పూర్తిగా దెబ్బతిన్నాయి. అయినా ఏమాత్రం చలించక 'సభద్రయ్య' అనే నామాన్ని పార్టీకం చేసుకున్నారు. కమ్యూనిస్టుపార్టీకి ప్రతికూల సమయంలోను భద్రత చేకూర్చి పట్టారు.

శ్రీ వీరభద్రయ్యగారు వ్యవసాయ కార్మిక సంఘాన్ని ఎందుకోసం అందులో పనిచేశారు. పల్లెసీమలకు వెళ్ళి వ్యవసాయ కార్మిక సంఘాలను నిర్మించారు. కూచిపూడి వ్యవసాయ కార్మిక సంఘాధ్యక్షులుగా వుంటూ వచ్చారు.

1953 లో తాలూకా కమిటీ సభ్యులుగా, తరువాత కొంతకాలం జిల్లా కమ్యూనిస్టుపార్టీ సమితి సభ్యులుగా వున్నారు. బందరు కోర్టులో 4 నెలలు, సేలంలో సంవత్సరం జైలు శిక్షకు గురిపడ్డారు.

ఈ పరిస్థితులలో ఆయన ఆరోగ్యం దెబ్బతిని హృద్రోగానికి రెండుసార్లు గురిఅయినారు. అయినప్పటికి తుదిక్షణంవరకూ పార్టీ కార్యక్రమానికే తన కాలాన్ని వినియోగించారు.

పెండ్లి కానుక

పి. జుల్. టి. డి. వర్కర్సు యూనియన్ రాజమండ్రి ప్రాంతిక మిటీ సభ్యుడు శ్రీ కనమర్లపూడి రామారావు, పశ్చిమగోదావరిజిల్లా పెండ్లి సందర్భంలో కమ్యూనిస్టుపార్టీకి రు. 10లు కానుకగా యిచ్చారు.

మిర్యాలగూడెం పాల సహకార సంఘసూతన కార్యవర్గం

మిర్యాలగూడెం, సెప్టెంబరు 4

దాదాపు సంవత్సరంక్రితం మిర్యాలగూడెంలో పాల సహకార సంఘాన్ని స్థాపించి ఆదర్శంగా పని చేస్తున్న సందర్భంలో డిప్యూటీ రిజిస్ట్రారు జోక్యం చేసుకొని సొసైటీకి కన్నించిన దుస్థితికి నిన్నటిరోజున స్వస్తి జరిగింది.

సహకార సంఘం స్థాపించినప్పటి నుండి ప్రభుత్వంతో నెలలతరబడి ఉత్తరప్రత్యుత్తరాలు జరుగగా 5 వేల రూపాయల అప్పు మంజూరు చేయబడింది.

ఈ మంజూరు డిసెంబరు 1961 లో అయినా, ఎన్నికలయిందువరకు బడ్జెటు చేయకుండా ఆపి, మిర్యాలగూడెం ఎన్నికలసమయంలో సుందరమ్యగారి సభ సందర్భంలో సంఘ కార్యవర్గ సభ్యులు కాంగ్రెసు గూండాలనుంచి రక్షణ తీసుకొంటున్న సమయం డిప్యూటీ రిజిస్ట్రారు హుటాహుటిన మిర్యాలగూడెంవచ్చి, తాను వచ్చేసరికి సంఘ అధ్యక్షుడు లేకనే నాకుతో కాంగ్రెస్ కార్యవర్గాన్ని రద్దుచేసి, కొత్తగా కాంగ్రెసు కార్యకర్తలతో ఒక కొత్త కార్యవర్గాన్ని నామినేట్ చేసి 5 వేల రూపాయలు వారికి సంచిపెట్టారు.

అధ్యక్షుడుగా నామినేటు చేయబడ్డ వ్యక్తి 150 రూపాయలు దిగ్మింగగా; మళ్ళీ డిప్యూటీ రిజిస్ట్రారువచ్చి, పాల వ్యాపారంతో సంబంధంలేని యువజన కాంగ్రెసు అధ్యక్షుణ్ణి సంఘ అధ్యక్షుడిగా నియమించారు.

ఈ వ్యక్తికూడా పాలు అమ్మిన డబ్బు బ్యాంకులో ఉంచకుండా దగ్గర వుంచుకోవటంలో నామినేటెడ్ కార్యవర్గంలో కుమ్ములాట ప్రారంభమవటంతో ఆయన రాజీనామా ఇచ్చాడు.

రాజీనామా ఇచ్చిన తర్వాత కూడా డిప్యూటీ రిజిస్ట్రారువచ్చి, అతన్ని మందలించి రాజీనామాను ఉపసంహరించుకోవల్సిందిగా కోరినాడని తెలుస్తుంది.

ఈ పరిస్థితుల్లో జనరల్ బాడీ మొత్తం నిన్నటి రోజున సమావేశమై చట్టవిరుద్ధంగా నియమించబడిన కార్యవర్గం స్థానే నూతన కార్యవర్గాన్ని ఎన్నుకొన్నారు.

పాత కార్యవర్గం ఉండగా ప్రభుత్వం ఆప్రమత్తకు పోయినా పాల వ్యాపారంచేసి అయిదు మాసాల్లో 260 రూపాయలు లాభం సంపాదించగా, డిప్యూటీ రిజిస్ట్రారు నామినేట్ చేసినవారు మాత్రం హాయాంలో సుమారు 300/- నష్టం వచ్చింది.

ఈ దుష్ట పరిణామం నిన్నటిరోజున స్వస్తిపాడటం చెప్పబడింది.

శ్రీ కుం. ఆదిరెడ్డి అధ్యక్షులుగా, డి. వెంకన్న కార్యదర్శిగా, డి. చిన వెంకన్న, యం. వెంకటయ్య, శ్రీనివాస్, సి. నారాయణరెడ్డి, దేవలపల్లి వెంకన్న డైరెక్టర్లుగా ఏకగ్రీవంగా ఎన్నుకోబడ్డారు. (వి. వి)

మహాదేవపట్నం

భీమవరం, సెప్టెంబరు 5

భీమవరంతాలూకా మహాదేవపట్నం శివారు ఉప్పరగూడెం యువజనసంఘ సమావేశం శ్రీ నెల్లబోయిన పరశురాం గారి అధ్యక్షతన జరిగింది.

సమావేశంలో తాలూకా యువజన సంఘ ఆర్గనైజరు శ్రీ డి. వి. రాఘవులుగారు పాల్గొన్నారు. నూతన సంవత్సరానికి శ్రీ గుమ్మల రెడ్డి అధ్యక్షులుగా కొత్త కార్యవర్గం ఎన్నికయింది.

అంతర్జాతీయ చలన చిత్ర ప్రదర్శనం

విజయవాడ, సెప్టెంబరు 14

అంతర్జాతీయ చలన చిత్ర సంఘం ఆధ్వర్యాన్న నిన్న సాయంత్రం యిన్నిటి ఆంధ్రప్రదేశ్ చలన చిత్ర వాణిజ్య మండలి భవనంలో "సరీ జీవితం" "ఇండియాకు ఆహ్వానం" అనే చిత్రాలు ప్రదర్శించారు.

సంఘం తరపున శ్రీ కాటూరి వెంకటేశ్వరరావు సభ్యులకు స్వాగతం చెప్పి, సంఘ కార్యక్రమాలను వివరించారు.

గుంటూరులోని అమెరికా సమాచార గ్రంథాలయం వారు యీ చిత్రాలను ప్రదర్శించారు.

కార్మిక సంఘాలను నిర్మించారు. కూచిపూడి వ్యవసాయ కార్మిక సంఘాధ్యక్షులుగా వుంటూ వచ్చారు.

1953 లో తాలూకా కమిటీ సభ్యులుగా, తరువాత కొంతకాలం జిల్లా కమ్యూనిస్టుపార్టీ సమితి సభ్యులుగా వున్నారు. బందరు కోర్టులో 4 నెలలు, సేలంలో సంవత్సరం జైలు శిక్షకు గురిపడ్డారు.

ఈ పరిస్థితుల్లో ఆయన ఆరోగ్యం దెబ్బతిని హృద్రోగానికి రెండుసార్లు గురిఅయినారు. అయినప్పటికి తుదిక్షణంవరకూ పార్టీ కార్యక్రమానికే తన కాలాన్ని వినియోగించారు.

పెండ్లి కానుక

పి. జుల్. టి. డి. వర్కర్సు యూనియన్ రాజమండ్రి ప్రాంతిక మిటీ సభ్యుడు శ్రీ కనమర్లపూడి రామారావు, పశ్చిమగోదావరిజిల్లా పెండ్లి సందర్భంలో కమ్యూనిస్టుపార్టీకి రు. 10లు కానుకగా యిచ్చారు.

లేఖలు

లొంగించిన గ్రామోద్యోగులు

ఆర్యా,

ఇటీవల విజయనగరం తాలూకాలో తహశీలుదారువల్ల చెప్పకుండా లంచం తీసుకొంటున్నట్లు తేలిన గ్రామోద్యోగులవద్ద వారి ఉద్యోగాలు వారికి యిచ్చివేస్తామని వారిని మభ్యపెట్టి వారు దాఖలు చేసుకుంటున్న అప్పీళ్ళను ఉప సంహరణ చేసుకుంటున్నట్లు దరఖాస్తులు తీసుకొంటున్న తహశీలుదారు చర్యలు ఆశ్చర్యకరంగా వున్నవి.

బిళ్ళలవల్ల గ్రామోద్యోగి తొలగించబడిన వారిలో ఒకరు. ఈ నెలను 1-9-62 తేదీన తహశీలుదారు పిలిపించి నీ ఉద్యోగము ఎకు యిచ్చివేస్తాను. నీ అప్పీలును ఉపసంహరణ చేసుకున్నట్లు దరఖాస్తు వ్రాసి యివ్వండి' అని చెప్పి వారిచేత వ్రాయించి, 3-9-62 దీని ఆర్డరు యిస్తాను అని వాగ్దానం చేశారు కాని, ఆ ప్రకారం ఆర్డర్లు రాకపోవుటచేత తన అప్పీలు కూడా పోతుందేమోనని ఆందోళన చెందుచూ అప్పీలును కంటిన్యూ చేయవలసినదని, విజయనగరం రెవిన్య

గుంటివాడపద్ద "వీర్"కై రు. 2 కోట్లు 32 లక్షల ఖర్చు

70 లక్షలే వెచ్చించినట్లు ఒరిస్సా ముఖ్యమంత్రి చెప్పడం నిజంకాదని ఆంధ్రప్రభుత్వ అధికారవర్గాల వివరణ

(విశాలాంధ్ర విలేకరి)

హైదరాబాద్, సెప్టెంబరు 13

గుంటివాడవద్ద వీర్ (కొంత నీటిని నిల్వచేసే ఆనకట్ట) నిర్మాణానికి ఒరిస్సా ముఖ్యమంత్రి శ్రీ బిజయానంద పట్నాయక్ చెప్పిన 70 లక్షలకూడా పాయలు గాక 2 కోట్ల 32 లక్షల 70 వేల రూపాయలు ఆంధ్రప్రభుత్వం ఖర్చుపెట్టినట్లు పేడిక్కడ తెలిసింది.

వీర్ నిర్మాణం చురుగా సాగుతున్నదని అధికారయంత్రంగా తెలియవచ్చింది.

వీర్ విద్యుత్ కేంద్రం, మొదలైన వాటితోపాటు ఎగువ సీలేరు సివిల్ పనులకు 4½ కోట్ల రూపాయలు ఖర్చవుతుందని అంచనా. అందులో ఇప్పటికే 2 కోట్ల 70 లక్షల రూపాయలకు పైగా ఖర్చు పెట్టారని అధికార వర్గాలు చెబుతున్నాయి.

గుంటివాడవద్ద వీర్ నిర్మాణానికి, ఇరు కుటుంబాలకు మొత్తం 70 లక్షల రూపాయలకంటే ఎక్కువ ఖర్చుచేయలేదని ఇటీవల శ్రీ పట్నాయక్ అన్నారు.

1300 అడుగుల ఎత్తువరకు వీర్ నిర్మాణం పూర్తయింది. 1960 నుండే ఆ పని ప్రారంభమైంది.

నీరు పొంగివచ్చినప్పటికి పవర్ హౌస్‌కొట్టుకు పోకుండా ఈవీర్ ఉపయోగపడు నుంది.

పౌదిలిలో కాంగ్రెసు, జనసంఘం కొట్లాట

47 మంది అరెసు

పౌదిలి, సెప్టెంబరు 10

నెల్లూరుజిల్లా పౌదిలిలో మొన్న కాంగ్రెసు, జనసంఘం పార్టీలమధ్య జరిగిన కొట్లాట సందర్భంలో (కాంగ్రెసు 21 మంది; జనసంఘ్ 26 మంది) 47 మంది వ్యక్తులను పోలీసులు అరెస్టుచేసి జామీనుపై వదిలినారు. గత సాధారణ ఎన్నికలనుండి ఈ ఛయ పార్టీలు ప్రతి చిన్న విషయంలో తగాదా పడుతున్నట్లు తెలుస్తున్నది. దక్షిణ 2వ క్లాసు మేజస్ట్రేటు కోర్టులో 151వ సెక్షన్ క్రింద కేసు పెట్టినారు. విచారణ జరుగుచున్నది.

గోవాలో పారిశ్రామిక ఆర్థికవిధానం

పంజిమ్, సెప్టెంబరు 12

గోవాలో లభ్యమయ్యే ఖనిజసంపదను చౌకగా విదేశాలకు ఎగుమతి చేసుకున్నదనీ, గోవాలో పారిశ్రామిక ఆర్థికవిధానాన్ని ప్రవేశపెట్టేందుకు ప్రయత్నించాలని కేంద్ర ఉక్కు, భారీపరిశ్రమలమంత్రి శ్రీసుబ్రహ్మణ్యం పేడిక్కడ గోవా ముఖ్యమంత్రి దాగ్లా సమావేశంలో అన్నారు. గోవా వ్యాపారస్తులు తమ వనరులను కూడ దీసుకొని పరిశ్రమలు నెలకొల్పాలని, తాము ఎగుమతి చేసేవిధానాలకుమించి ధరాబట్టుకోడానికిమాడాలని అన్నారు.

ఐరాసలో జమైకా సభ్యత్వం

ఐరాస, సెప్టెంబరు 12

ఐరాస సభ్యత్వం కోసం జమైకా, ట్రినిడాడ్ దేశాలు పెట్టుకున్న దరఖాస్తులను భద్రతా సంఘం నేడు ఏకగ్రీవంగా ఆమోదించింది.

రష్యా సూచనలకు బ్రిటన్ తిరస్కృతి

రోదసీ అన్వేషణ విషయమై

వాషింగ్టన్, సెప్టెంబరు 13

రోదసీ పరిశోధనలో పాటించవలసిన నిబంధనలను ఐరాస సర్వసభ్య సమావేశం రూపొందించాలని సోవియట్ యూనియన్ చేసిన ప్రతిపాదనను బ్రిటన్ నేడు తిరస్కరించింది.

ఐరాస అంతరిక్ష పరిశోధన ఉపసంఘంలో బ్రిటిషు ప్రతినిధి సర్ పాట్రిక్ డీన్ మాట్లాడుతూ అంతరిక్ష నిబంధనలు రచించే చేయడం న్యాయశాస్త్రానికి సంబంధించిన విషయమని, వాటిని అంతరిక్ష ఉపసంఘంలోగాని ఐరాస సర్వసభ్య సమావేశంలో గాని చర్చించడం తగదని అన్నారు.

గూఢచారి పనులకోసం కృత్రిమ ఉపగ్రహాలను ప్రయోగించడం, రోదసీ పరిశోధనకు అర్థరోధం కలిగించే విధంగా చాల ఎక్కువ అణుపరీక్షలను జరపడం నిషేధించాలని సోవియట్ యూనియన్ తన ముసాయిదాలో ప్రతిపాదించింది.

శ్రీ జోశ్యభట్ల కార్యక్రమం

హైదరాబాద్, సెప్టెంబరు 13

ఆంధ్రరాష్ట్ర ట్రేడ్ యూనియన్ కాంగ్రెస్ కార్యదర్శులలో ఒకరైన శ్రీ జోశ్యభట్ల సత్యనారాయణ గారు ఈ దిగువ కార్యక్రమం ప్రకారం పర్యటిస్తారు.

ఈనెల 15వ తేదీన నీరాలలో ఐ. ఎన్. టి. డి. కార్మికుల ట్రేడ్ యూనియన్ పాఠశాల కార్యక్రమం.

16వ తేదీన విజయవాడలో ఆంధ్రప్రదేశ్ హైవేస్ పనివారి సమావేశంలో పాల్గొంటారు.

17వ తేదీ గుంటూరు. 18వ తేదీ నిడదవోలులో కార్మిక సమావేశానికి పాల్గొంటారు. (వి.వి.)

న్యూఢిల్లీ, సెప్టెంబరు 13

ఇండోనేషియాలో భారతరాయబారి శ్రీ అప్పాబాస్ పంత్‌ను ఢిల్లీకి పిలిచి పోలపించిన భారత ప్రభుత్వం ఆ దేశంలో నాల్గవ ఆసియా క్రీడల సందర్భంలో జరిగిన సంఘటనలకుగురించి ఆయనతో ప్రభుత్వం సంప్రదిస్తున్నదని విదేశాంగశాఖ ప్రతినిధి నేడన్నారు.

కామన్ మార్కెట్‌పై బ్రిటన్ మమకారం

కామన్వెల్తు ప్రధానులు ఎంత వ్యతిరేకించినా అందులో చేరితీరుతుందట

లండన్, సెప్టెంబరు 13

కామన్వెల్తు ప్రధానుల సమావేశంలో ఒకవేళ మనకో మిగతా అందరూ కూడా యూరప్ కామన్ మార్కెట్టుని వ్యతిరేకించి నప్పటికీ, అందులో చేరాలనే నిశ్చయాన్ని బ్రిటన్ ప్రభుత్వం మార్చుకోదు అని ఇక్కడ బ్రిటిష్ అధికారులు అంటున్నారు. కామన్ మార్కెట్టు చేరాలతో సంప్రతింపులను మానుకోవడం గాని, ఇంతవరకు అంగీకరించిన అంశాలను తిరగదోడడంగాని ఉండదని కూడా గెంటున్నారు. కొన్ని అంశాలను గురించి వివరణ అడగవచ్చేమో, లేదా వాటిని మెరుగుపరచడానికి ప్రయత్నించవచ్చేమో మాత్రమే జరుగవచ్చునని వింటున్నారు. కామన్ మార్కెట్టు కార్యవర్గంతో సంప్రతింపులు వచ్చే మాసంలో తిరిగి ప్రారంభం కానున్నాయి.

అయితే, కామన్ మార్కెట్టు విషయమై కామన్వెల్తు సమావేశంలో వ్యక్తమయిన తీవ్ర వ్యతిరేకత, ప్రధాని మాక్మిలన్, ఆ రాజకీయ మంత్రివర్గానికి మరు పెన్నడూ లేనంత చిక్కు పరిస్థితిని తెచ్చిపెట్టిందని అనుకుంటున్నారు.

మాక్మిలన్ ఈవేళ పూర్తి మంత్రివర్గ సమావేశం జరిపారు. కామన్ మార్కెట్టు సమస్యపై కామన్వెల్తు ప్రధానుల సమావేశంలో జరిగిన విషయాలను మంత్రివర్గ సమావేశం సింహావలోకనం చేసింది.

మంత్రివర్గ సమావేశం జరుగుతూండగా ప్రధాని మాక్మిలన్ మ్యూనిచ్‌లోని కామన్వెల్తు ప్రధానుల సమావేశానికి వెళ్ళారు. ఆ తరువాత ఆర్. ఎ. బట్లర్ మంత్రివర్గ సమావేశానికి అధ్యక్షత వహించారు. బట్లర్ కామన్వెల్తు ప్రధానుల సమావేశంలో పాల్గొంటూ కొంతవేపు అయిన తరువాతనే ఆయన మంత్రివర్గ సమావేశానికి వచ్చారు.

యూరప్ కామన్ మార్కెట్టులో ఆఫ్రికా, ఆసియా దేశాలు అనుబంధ సభ్యులుగా చేరాలనీ, అదేవిధంగా కామన్ మార్కెట్టుని విస్తృతంచేయాలనీ బ్రిటన్ ఆలోచన. దీనికి ఘనా, నైజీరియా, టాంగన్యికా దేశాలు పూర్తి వ్యతిరేకత తెలపడం బ్రిటిష్ మంత్రి వర్గానికి ఒక క్లిష్ట సమస్యగా తయారయిందని అనుకుంటున్నారు.

ప్రధాని నెహ్రూతోనూ; కెనడా, న్యూజిలాండ్‌తోనూ మెరిట్టిన దేశాల ప్రధానులతోనూ నిందులు మొదలయిన సంవత్సరాల్లో మాక్మిలన్, రెబిలర్ బ్రిటిష్ మంత్రులు విడివిడిగా సంభాషణలు జరుపుతున్నారు. బ్రిటిష్ దృక్పథానికి వారిచేత కొంతవరకయినా ఒప్పించడానికి ప్రయత్నాలు ఈ విధంగా జరుగుతున్నాయి.

కామన్వెల్తు ప్రధానుల సమావేశంలో సాధారణ చర్చ నేడు పూర్తయింది. ప్రత్యేక సమస్యలపై జరగబోతున్నాయి. సమావేశం ఈనెల 19తో పూర్తవుతుంది.

దేశాపసరాలకు సరిపడా ఆహారోత్పత్తి

త్వరలోనే ప్రణాళికా ఆధారపడు జరుగుతుందని శ్రీ పాటిల్

మదనపల్లి, సెప్టెంబరు 13

మూడవప్రణాళిక ఆధారపడు దేశం ఆహార విషయంలో స్వయం పోషకం కావలసిన కేంద్ర ఆహార మంత్రి శ్రీ యస్. కే. పాటిల్ చెప్పడం అన్నారు. మూడవ ప్రణాళిక కాలం పూర్తి అయ్యేటప్పటికి దేశంలోనికి దిగుమతి, బియ్యం దిగుమతి కావన్నారు.

ఎవరూ పస్తుపడకుండా పుండేందుకు కావలసినన్ని ఆహారధాన్యాలు దేశంలో పున్నవనీ, ధరలు కూడ "సక్రమంగా"నే పున్నాయనీ అన్నారు. అవసరమయిన ఆహారధాన్యాలు ప్రతి పోట పున్నయనీ గత సంవత్సరం వలెనే ఈ సంవత్సరం కూడ పంటలు బాగా పండే సూచనలు కనిపిస్తున్నాయనీ అన్నారు.

పశ్చిమదేశాల ప్రమాణాన్ని బట్టి చూస్తే ఇప్పుడే మనకు సరిపడే ఆహారధాన్యాలు పున్నవన్నారు. అయితే మనప్రజలువారికన్నా బియ్యం గోధుమ ఎక్కువ వాడతారు. కాబట్టి ఇబ్బందికలుగుతున్నదనీ, మన తిండి తీర్థాలలో చాలా మార్పులు రావాలనీ అన్నారు.

చెక్కరధరలు తగ్గే సూచన కనిపించడం లేదనీ, అయితే చౌకడిపోలకు ఇప్పటికన్నా ఎక్కువ చెక్కర నిచ్చేటట్లు చేయాలనే కేంద్ర ప్రభుత్వ నిర్ణయం మూలంగా దాని ధర మరుకుకు రూపాయి, రెండు రూపాయలు తగ్గవచ్చునన్నారు.

సర్వారాయ నూలు మిల్లు లాభాలు

కాకినాడ, సెప్టెంబరు 13

సర్వారాయ టెక్స్‌టైల్ మిల్లుకు 1961-62 సంవత్సరంలో రు 6 లక్షల 20 వేల 689 నికరలాభం వచ్చింది. అంతక్రితం సంవత్సరంలో లక్షల పైచిలుకు లాభం వచ్చింది.

అభివృద్ధి రిజర్వు నిధి 2 లక్షల 13 వేలకు పెంచబడింది.

జనరల్ రిజర్వు నిధికి రు 80 వేలు కేటాయించారు.

వాటాదారులకు 9 శాతం డివిడెండ్ పంచిపెట్టారు.

6160 కిలోమీటర్లు కొత్తగా నెలకొల్పడానికి కేంద్ర ప్రభుత్వం అంగీకరించింది. దీనితో మొత్తం మిల్లులో కిలోమీటర్ల సంఖ్య 23,760.

లైసెన్సులేని మోటారు బళ్ళలో ప్రయాణాలవల్ల ఆర్. టి. సి. కి అపారనష్టం

కొన్నిరూట్లలో ట్రిప్పులనురద్దుచేయవలసి వస్తున్నదని డివిజనల్ కంట్రోలర్ వెల్లడి

విజయవాడ, సెప్టెంబరు 13

లైసెన్సులేని టాక్సీలలోనూ, వ్యాన్లలోనూ, లారీలలోనూ ప్రజలు ప్రయాణం చేయటం ఎక్కువ కావటం వలన కొన్ని రూటులలో రవాణాసంస్థకు ఆదాయం తగ్గిపోతుందనీ, కొన్ని సమయాలలో కొన్ని ట్రిప్పులు రద్దుచేయవలసివస్తోందనీ, ఇది తుదకు ప్రజలకే నష్టదాయకమనీ కృష్ణా రవాణా సంస్థ కృష్ణాజిల్లా డివిజనల్ కంట్రోలర్ శ్రీ జె. అప్పారావు గారు నేటి సాయంత్ర ఇన్సైటు రోటరీక్లబ్ సమావేశంలో ప్రసంగిస్తూ చెప్పారు.

సమావేశానికి క్లబ్ అధ్యక్షులు డాక్టర్ కె. శ్రీ రామమూర్తి గారు అధ్యక్షులవహించారు.

శ్రీ అప్పారావుగారు రోడ్డురవాణా జాతీయకరణ విషయంపై ప్రసంగిస్తూ 1932 సంవత్సరంలో తెలంగాణా ప్రాంతంలో 27 బస్సులతో ప్రారంభమైన రోడ్డు రవాణా సంస్థ నేడు 1750 బసులతో నడుపుతోందన్నారు. ప్రారంభంలో రోజుకు 671 మైళ్లు యీ బసులు ప్రయాణం చేసేవి. కాని నేడు రోజుకు 2,04,000 మైళ్లు ప్రయాణం చేస్తున్నాయన్నారు.

కృష్ణాజిల్లాలో 1958 సంవత్సరంలో రోడ్డు రవాణాను జాతీయం చేయటం ప్రారంభించారనీ, 1959 నాటికి విజయవాడ, బందరు సిటీబస్సు సర్వీసులు మినహా మిగిలిన అన్ని రూట్లను జాతీయం చేశారని తెలియజేశారు.

34 బస్సులతో ప్రారంభించి, నేడు 257 బస్సులు కృష్ణా డివిజన్‌లో నడుస్తున్నాయన్నారు.

బస్సులు ఆలస్యంగా నడవటం గురించి వస్తున్న విమర్శలను ప్రస్తావించి, సరియైన రోడ్లు, రవాణాసంస్థకు ప్రత్యేక మంచి వర్క్‌షాపు లేకపోవటం, విడి భాగాలు నిలవలేకపోవటం వలన బస్సులను సకాలంలో నడపలేక పోతున్నామనీ, దీని నివారణకు త్వరలోనే విజయవాడలో పెద్ద వర్క్‌షాపు కట్టబోయేదానికి నిర్ణయమైందనీ, త్వరలోనే నిర్మిస్తారనీ తెలియజేశారు.

రోడ్డు రవాణా సంస్థ ప్రయాణీకుల సౌకర్యార్థం చేస్తున్న కొత్త సౌకర్యాలను గురించి తెలియజేశారు.

శ్రీ డి. కృష్ణమూర్తిగారు వందన సమర్పణ చేశారు. (వి. వి.)

ఆఫ్రికా ఎన్నికకు అభ్యర్థుల జాబితా

ప్రస్తుత ప్రధాని మినహాయింపు

ఆక్రా, సెప్టెంబరు 13

ఆఫ్రికాలో వచ్చే గురువారం నాడు జరగనున్న ఎన్నికలకు అధికారులజాబితాను నేడు అధికారికంగా విడుదలచేశారు. ఆఫ్రికా ఐక్యరాజ్యాల ప్రధానియయిన డాక్టర్ యూ సఫ్ బెన్ యూ సఫ్ బెన్ ఖేడ్డాపేరూలో నుకోలేకపోతుంది ముఖ్యుల పేర్లు ఈ జాబితాలో లేవు. ఆఫ్రికా స్వాతంత్ర్యప్రకటన అనంతరం వీర్వడిన రాజకీయ తిరుగుబాటులో వీరంతా అధ్యక్షుడు బెన్ బెల్లాను వ్యతిరేకించారు.

ఉత్తర ప్రదేశ్‌లో పన్నుల ఎగవేత

వివరీతంగా పుందని అల్లాబాద్ హైకోర్టు

అల్లాబాద్, సెప్టెంబరు 13

ఉత్తరప్రదేశ్‌లో పెద్ద ఎత్తున పన్నుల ఎగవేత సాగుతున్నదని అల్లాబాద్ హైకోర్టు డివిజన్ బెంచి నేడిక్కడ కేసులో తీర్పు చెప్పుతూ అన్నారు.

తీర్పులో ఇంకా ఇలా అన్నారు: "ఈ కేసులోని ముద్దాయివంటివారి ప్రవర్తనను ప్రభుత్వం కఠినంగా అణచాలి. అక్రమం పన్నులు అధికారులు క్రిమినల్ చట్టంక్రింద కేసు పెట్టడానికి ఇది సరియైన సందర్భం."

ప్రకటించారు. ఆఫ్రికా తాత్కాలిక ప్రధానియయిన బెన్ యూ సఫ్ బెన్ ఖేడ్డాపేరూలో నుకోలేకపోతుంది ముఖ్యుల పేర్లు ఈ జాబితాలో లేవు. ఆఫ్రికా స్వాతంత్ర్యప్రకటన అనంతరం వీర్వడిన రాజకీయ తిరుగుబాటులో వీరంతా అధ్యక్షుడు బెన్ బెల్లాను వ్యతిరేకించారు.

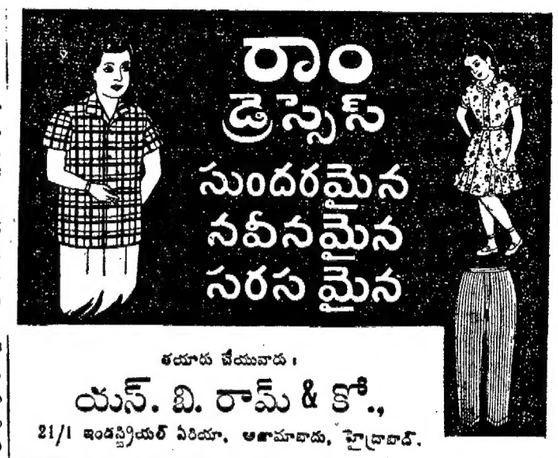

తయారు చేయువారు:
యస్. బి. రామ్ & కో.,
21/1 ఇండస్ట్రియల్ ఏరియా, ఆజామాబాదు, హైద్రాబాద్.

రాంతీర్థ బాహ్మీ నూనె
(స్పెషల్ నెం. 1) రిజిస్టర్డు)
దుంపు, వెంట్రుకలు రాలుట మాన్పి వెంట్రుకలను వట్టువలె మృదువుగాను, కాంతిగాను, నల్లగాను చేయు అమూల్యమైన హెయిర్ టానిక్ ఇది మెదడును చల్లబరచి, జ్ఞాపకశక్తిని పెంపొందించికండ్లవేడిమి, నిరంతర శిరోబాధ తగించును. హాయిగా నిద్రపట్టించును.
రాంతీర్థ హెయిరాయిల్ పెద్దసీసా: రు 4-50, చిన్నసీసా: 2-25
యోగాసన చార్టు సచిత్రమైన మా యోగాసన చిత్రపటంలో చూపిన వివిధ యోగాసనముల నిరంతరం అభ్యసనమువల్ల ఆరోగ్యకరమైన మంచి కేశోద్ధార్యత పొందండి.
పోస్టేజితో దర: రు. 3/- ఒ మాత్రమే.
శ్రీ రాంతీర్థ యోగాశ్రమం
దాదర్, బొంబాయి - 14.

నవనవోన్మేషమైన
పడుచుదనపు వికాసమునకు...
అఫ్ఘన్ స్నో సౌందర్య పోషకములు
మీ అందమును, సమ్మోహనమును పెంపొందించుటకై అనేక సాధనములు కల్పించుము... అఫ్ఘన్ స్నో సౌందర్య పోషకములు మీ ముఖమును, వికాసమును, మీ తలవెంట్రుకలను, మీ నఖములను, పోషించి మీ సౌందర్య సమస్య లన్నిటిని పరిష్కరించును.

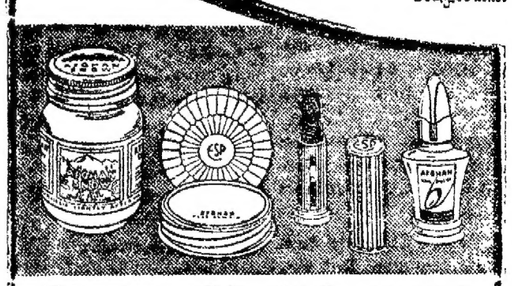
స్నో క్రీం — పౌడర్లు — లవ్‌స్టిక్ — గోరుపాలిష్ — బ్రిలియన్ టైప్స్ హెయిరాయిల్సు — లవెండర్ — పేర్‌ఫ్యూములు — షాంపూలు — టాయిలెట్ సబ్బు.
నేడే అఫ్ఘన్ స్నో సౌందర్య పోషకములను అడుగుము
మీరు జీవితమంతా వాటిని మీ మిత్రులుగా వాడుకుంటారు.
అఫ్ఘన్ స్నో
సౌందర్య పోషకములు
E. S. PATANWALA BOMBAY

బందరు ప్రాంతంలో రు.30 లక్షలపంటనష్టం

మురుగుకాల్వలను ప్రభుత్వం బాగుచేయించని ఫలితంగా 30 వేల ఎకరాలు నీటముంపు

మచిలీపట్నం, సెప్టెంబరు 13

ఇటీవల కురిసిన అధిక వర్షాలవల్ల దివి, చల్లపల్లి బందరు గూడూరు బాకుల్లో 30 వేల ఎకరాల వరిపంట నష్టమైపోయింది ఫలితంగా 30 లక్షల రూపాయల విలువచేసే పంట నాశనమై పోయింది.

పంట భూములలో ఒక అడుగు మొదలు 3 అడుగులవరకు నీరు నిలిచి ఉన్నది. లంకపల్లికి చెందిన 1000 ఎకరాలు, మంగళపాలెంలో 3 వేలు, మంగళపురంలో 1000, ఎండకూడూరులో 1500, రామన్నపేటలో 1000ఎకరాలు ఈ విధంగా పలు గ్రామాల భూములు నీట మునిగిపోయాయి.

గుండేరు, లక్షబండ, లంకపల్లి, పెదలంక, శివలంక మొదలైన మురికి కాలువలను మూసుకు చేయించవలసిందిగా కొన్ని సంవత్సరాలముందే ప్రభుత్వంలో పైకులు మొరపెట్టుకొంటున్నారు. కాని, ప్రభుత్వం ఎలాంటిచర్య తీసుకోలేదు. 30 లక్షల రూపాయల విలువచేసే పంట నష్టమవడంతో ప్రజలు ఆందోళన చెందుతున్నారు. (వి. వి.)

నిరియా మంత్రివర్గం రాజీనామా?

డమాస్కస్, సెప్టెంబరు 13

సిరియా ప్రధాని డాక్టరు బిఖర్ అల్ ఆజీ నేడు మంత్రివర్గ రాజీనామాను అధ్యక్షునికి అందజేశారని అధికారవర్గాలవారు నేడు తెలియజేశారు.

రాజ్యాంగానికి ప్రతిపాదించబడిన సవరణలను రాజ్యాంగ నిర్ణాయక సభ అంగీకరించేందుకు వీలు రాజీనామా ఎత్తుగడ అనుకుంటున్నారు ప్రకటించని ఆ వర్గాల వారే అన్నారు.

మాజీప్రధాని ఖాలిద్ ఎల్ అజీమ్ నేతృత్వంలో మంత్రి వర్గాన్ని ఏర్పాటుచేసేందుకు అధ్యక్షుడు కోరవచ్చునని ఆ వర్గాలు అంటున్నాయి.

అమ్మాన్ ఖుర్షీద్ పాషేస్ మరో రంగు సంవత్సరాలపాటు ఆరబ్ సోషలిస్ట్ ప్రధాన కార్యదర్శిగా పుండవలసిందిగా కోరే సమితి కోరింది.

విద్యావిభాగాల్లో నిపుణుల కొరత

తొలగించేందుకు గ్రాంట్సు కమిషన్ పథకం

న్యూఢిల్లీ, సెప్టెంబరు 12

వివిధ విద్యావిభాగాలలో (ఫ్యాకల్టీస్) నిపుణుల కొరతను తొలగించేందుకు యూనివర్శిటీలలోని ఉపాధ్యాయుల మార్పిళ్ళకు సంబంధించి ఒక పథకాన్ని యూనివర్శిటీ గ్రాంట్సు కమిషన్ తయారుచేసింది. పరిశ్రమలకు యూనివర్శిటీలు, సేవలో లేని రంగాలు తగినన్ని విద్యాసంస్థల్లో మంచి తెలివితేటలుగల ఉపాధ్యాయుల శక్తి సామర్థ్యాన్ని బాగా వినియోగించేందుకు ఈ పథకం ఉద్దేశించబడింది.

ఈ పథకం క్రింద అధ్యాపకులకు విద్యాబోధనలో నిమగ్నులయ్యే వీలు కల్పించి, పరిశ్రమలూ ఆయా రంగాలలో నిపుణులతో సంబంధాలు ఏర్పడుటకు అవకాశం వస్తుంది.

విదేశాంగ మంత్రిత్వశాఖలో ప్రత్యేక కార్యదర్శి

న్యూఢిల్లీ, సెప్టెంబరు 13

కలకత్తాలో ప్రస్తుతం భారత హైకమిషనర్‌గా పనిచేస్తున్న శ్రీ రాజేశ్వర్ దయాళ్ విదేశాంగ మంత్రిత్వశాఖలో ప్రత్యేక కార్యదర్శిగా నియమితులయినారు.

ఆక్సఫోర్డ్ విశ్వవిద్యాలయం ఉపాధ్యక్షులుగా శ్రీ బి. ఎన్. హెచ్. బి. త్యాగ్‌ని నియమితులైనందున విదేశాంగ మంత్రిత్వశాఖలో ప్రత్యేక్షీ స్థానంలో శ్రీ రాజేశ్వర్ దయాళ్ నియమించడం జరిగింది.

'ధరల తగ్గింపుకు గట్టి చర్యలు చేపట్టడం లేదు'

ప్రభుత్వంపై ఐయన్‌టియుసి విమర్శ

మధుర, సెప్టెంబరు 13

ధరలను ఒకస్థాయిలో స్థిరపరిచిన పటికీ అవసరాన్ని ప్రభుత్వం ఇటీవలి కాలంలో కొంతగుర్తించినట్టే కనబడుతోంది. ధరలను అదుపుచేయడానికి ప్రభుత్వం గట్టి చర్యలు తీసుకోనే నూచనలు కనిపించడంలేదని తమిళనాడు జాతీయ ట్రేడ్ యూనియన్ కాంగ్రెస్ కార్యవర్గం పేర్కొంటోంది. తీర్మానంలో విమర్శించింది. అందులో ఇలా కూడా పుంది:

"ప్రణాళికాబద్ధ ఆర్థిక వ్యవస్థలో ఇలా ధరలు పెరుగడం మరీ శోచనీయం కాబట్టి సామాన్య ప్రజలు నిత్యం వాడే జీవితావసర వస్తువుల ధరల విషయంలో ఒక నిర్దిష్ట విధానం అనుసరించడానికి ప్రభుత్వం మన ప్రణాళికలను పునఃపరిశీలించవలసిన అవసరముంది."

బ్యాంకుల్ని జాతీయంచేయాలి

అఖిలభారత బ్యాంకు ఉద్యోగుల డిమాండ్

కలకత్తా, సెప్టెంబరు 13

ప్రణాళికాబద్ధ ఆర్థిక వ్యవస్థ అభివృద్ధి కోసం దేశంలోని బ్యాంకు పరిశ్రమను ప్రభుత్వం జాతీయం చేయాలని కోరుతూ అఖిలభారత బ్యాంకు ఉద్యోగుల వార్షిక మహాసభ నేడు తీర్మానించింది.

నాల్గు రోజులుగా జరుగుతున్న మహాసభ నేడు ముగిసింది.

దేశాయ్ ట్రిబ్యునల్ ఆవార్డుపై మహాసభ ఆగ్రహం ప్రకటించింది ఉద్యోగులకు సరియైన కోర్కెలను అవార్డు ఏ మాత్రమూ తీర్చదని దీనిపై చేసిన తీర్మానంలో పేర్కొన్నారు.

అవార్డులోని లోపాలు, అవకతవకలను సంప్రతింపులద్వారా సరిచక్కదిద్దుకోవడానికి కేంద్ర కమిటీకి అధికారం ఇస్తూ మహాసభ తీర్మానించింది వివాదాలు లేని ఎన్నికయ్యాయి.

లక్షలు సమగ్రంగా పరిష్కరించుకోవలని మహాసభ బ్యాంకుల యజమానులు కూడ కోరింది.

సభకు సంఘాధ్యక్షుడు శ్రీ కాకర్ అధ్యక్షత వహించారు. వివిధ ప్రాంతాలనుండి వచ్చిన 600 మంది ప్రతినిధులు మహాసభలో పాల్గొన్నారు.

సంఘ ప్రధాన కార్యదర్శి శ్రీ ప్రభాత్ కార్ (పార్లమెంటు సభ్యుడు) బ్యాంకు ఉద్యోగులు ఎదుర్కొంటున్న వివిధ సమస్యలు ట్రేడ్ యూనియన్ సమస్యలను గురించి తన నివేదికలో వివరించారు.

శ్రీ కాకర్, శ్రీ ప్రభాత్‌కర్ తిరిగి సంఘ అధ్యక్ష, ప్రధాన కార్యదర్శులుగా ఎన్నికయ్యారు.

హైద్రాబాద్‌లో పాతరికార్డుల భవనానికి శంకుస్థాపన

ప్రొఫెసర్ హుమాయూన్ కబీర్‌చే

హైదరాబాదు, సెప్టెంబరు 13

రు. 16 లక్షల వ్యయంతో నిర్మాణం కానున్న ప్రభుత్వ పాత రికార్డుల భవనానికి కేంద్ర శాస్త్ర పరిశోధన పాంస్కృతికి వ్యవహారాలమంత్రి ప్రొఫెసర్ హుమాయూన్ కబీర్ నేడు శంకుస్థాపన చేశారు ఈ భవనం ఉస్మానియా విశ్వవిద్యాలయం ఆవరణలో నిర్మిస్తారు.

ఈ సందర్భంలో జరిగిన సభకు రామారావు విద్యామంత్రి శ్రీ పి. వి. జి. రాజు అధ్యక్షత వహించారు.

సభకు ఆర్థిక మంత్రి శ్రీ బ్రహ్మానందరెడ్డి, ఆర్థికశాఖ మంత్రి శ్రీ అప్పారావు, శాసనమండలి అధ్యక్షుడు శ్రీ మాడపాటి హనుమంతరావు మొదలగు ప్రముఖులు పాల్గొన్నారు.

ప్రొఫెసర్ కబీర్ తన ప్రసంగంలో ఆంధ్రప్రదేశ్ అనేక విషయాలలో ముందంజ వేస్తున్నదని ప్రశంసించారు ఉదాహరణకు బాకిలను పాలీటెక్నిక్‌ను స్థాపించిన మొట్టమొదటి రాష్ట్రం ఆంధ్రప్రదేశ్ అని అన్నారు.

ప్రభుత్వ పాతరికార్డుల డైరెక్టరు శ్రీ హాసీబీర్ గారూ సభ్యులకు స్వాగతం చెప్పారు, ఆంధ్రప్రదేశ్‌లో 1721 నాటినుండి అనేక పాతరికార్డులు భద్రపరచబడి వున్నవన్నారు ఇవి ఇంగ్లీషు, పర్షియన్, ఉర్దూ, మరాఠీ, తెలుగుభాషలో వున్నవన్నారు.

అదనపు శిస్తు వ్యతిరేక ఉద్యమంలో యువజనులంతా పాల్గొనండి

ప్రదేశ్ యువజన సమాఖ్య కార్యవర్గం విజ్ఞప్తి; మూడో తరగతి నుండి ఇంగ్లీష్‌ను ప్రవేశపెట్టడం అసంబద్ధమని ఖండన

గుంటూరు, సెప్టెంబరు 14

రాష్ట్ర ప్రభుత్వం రైతులపై అదనపు శిస్తును మోపడాన్ని ఖండిస్తూ, అధికశిస్తును వ్యతిరేకంగా రాష్ట్ర అఖిలపక్ష సమితి తీసుకొనే నిర్ణయాలు అమలు జరిపేందుకు యువజనులంతా ఐక్యంగా కృషి చేయవలసిందిగా రాష్ట్ర యువజన సమాఖ్య కార్యవర్గం విజ్ఞప్తి చేసింది.

ఏలూరు కౌన్సిల్ నిర్ణయం ప్రకారం ఆగస్టు మొదటి రెండు వారాల్లో, రాష్ట్ర రాజకీయ పార్టీలను కృష్ణా గుంటూరు జిల్లాలలోని ఏదో ఒక గ్రామంలో జరపాలని కార్యవర్గ సమావేశంలో నిర్ణయించారు.

ఇందులో సోషలిజం, అరాజకత్వం, తత్వశాస్త్రం, యువజనోద్యమములు పాఠ్యాంశాలుగా పుండాలనీ, వాటిని శ్రీయుతులు పి. సి. జోషి, రాష్ట్ర కమ్యూనిస్టుపార్టీ సెక్రటేరియట్ సభ్యులు కె. రామ, ఏటుకూరి బలరామమూర్తి, పి. కె. వాసుదేవన్ నాయర్ గారు సరళంగా బోధించేందుకు ఉపాధ్యాయులుగా ఆహ్వానించి నిశ్చయించాము. పాఠశాల మైదానం 9 రోజులు జరపాలనీ, సర్కారుజిల్లాల నుండి వచ్చే విద్యార్థులకు రోజుకు 1 రూపాయి, తెలంగాణా, రాయలసీమ నుండి వచ్చే వారికి ఉచితంగాను భోజన వసతి కలిగించాలని నిర్ణయించాము.

కార్యవర్గ సమావేశం ఈ నెల 1, 2 తేదీలలో గుంటూరులో శ్రీ బి. సుబ్బయ్యగారి అధ్యక్షతన జరిగింది. సమావేశ ప్రాంగణంలో హెచ్. ఎం. తివారీ వాలంటైన, ప్రకాశం ప్రజాతంత్ర యువజన సమాఖ్య మహాసభ పైన శ్రీ చిట్టినేని జనార్దనరావుగారు నివేదిక నిచ్చారు. హెచ్. ఎం. తివారీ వాలంటైన, తమ సోవియట్ యూనియన్ కార్యకర్తపైన శ్రీ ఎన్. ఆర్. దాసరిగారు నివేదిక నిచ్చారు.

1958 ఏప్రిల్ నెలాఖరుకు జిల్లా మహాసభలన్నీ పూర్తిచేయాలని ఈ లోపుగా సభ్యత్వాన్ని పూర్తిచేసి ఖచ్చితమైన సభ్యత్వ ప్రాతిపదికపైన మహాసభలు జరపాలని నిర్ణయించారు.

'యువజన' పత్రిక నిర్వహణపై చర్చించి ఫైజులోనూ, శీర్షికలలోనూ, విషయంలోనూ కొత్తదనాన్ని అక్కడక్కడ తీసుకురావాలనీ, యువజన నిర్వహణ బాధ్యతంతా ఇక మీద అధ్యక్షులు శ్రీ సుబ్బయ్యగారు చూడాలనీ నిర్ణయించారు. ఈ క్రింది వారితో పదిమంది వర్గాన్ని ఎన్నుకొన్నారు. శ్రీయుతులు: శ్రీకాంత్, సుబ్బయ్య, జి. వి. నారాయణరావు, కె. నాగేశ్వరరావుగార్లు.

ఆంధ్రప్రదేశ్ ప్రభుత్వం చేసిన అదనపు పన్నుల చట్టం చాలా అశాస్త్రీయ పద్ధతులలో ఉందనీ, దానికి వ్యతిరేకంగా ప్రదేశ్ అఖిలపక్ష సమితి చేపట్టే పనిని చేయటం పట్ల తమ హర్షాన్ని ప్రకటిస్తూ, ఆ సమితి తీసుకొనే నిర్ణయాలను అనుసరించి తమ పోరాటాన్ని యువజనులందరూ ఐక్యంగా కృషి చేయాలని కోరారు.

ఒక వైపున పరిపాలన, ఉన్నత విద్యాబోధనలను తెలుగులో ప్రవేశపెట్టాలంటూనే, మరొకవైపు కేంద్ర తాత్రతిపాదనే చిన్నపిల్లలకు ఇంగ్లీషు భారం మోపటం ఏవిధంగానూ సమర్థనీయం కాదనీ, ప్రభుత్వం దానిని వెంటనే ఉపసంహరించుకోవాలని, యువజనులు, విద్యార్థిలోకములు ప్రభుత్వపు ఈ విన్యాసం ఉపసంహరించేంతవరకు ఐక్యంగా పోరు సాగించాలని కోరారు.

సిరియాలో నూతన మంత్రివర్గం

ప్రస్తుత ప్రధాని బిఖర్ సాసే కొత్త ప్రధానిగా అజిమ్

డమాస్కస్, సెప్టెంబరు 14

ప్రస్తుత సిరియా ప్రధాని బిఖర్ అజిమ్ అనుసరించిన ప్రభుత్వమూ రాజీనామా ఇచ్చిన తరువాత గత రాత్రి సిరియా పార్లమెంటు సమావేశమై దూదీ ప్రధాని ఖాలెద్ అజీమ్‌పై విశ్వాస ప్రకటన కోసం ఆ నూతన మంత్రివర్గం ఏర్పాటు చేయవలసిందిగా కోరింది.

ఖాలెద్ అజీమ్‌పై విశ్వాస ప్రకటన అనుకూలంగా 156 మంది సభ్యులు ఓటు చేశారు. వ్యతిరేకించినవారు ఒక్కరు మాత్రమే.

అంతకుముందు సిరియా అధ్యక్షుడు ఒక ప్రకటన చేస్తూ, బిఖర్ అజిమ్ ప్రభుత్వ రాజీనామాను తాను ఆంగీకరించానని, రాజ్యాంగ నిర్ణయాన్ని పూర్తిగా రాజ్యాంగంలో పేర్కొన్న నియమాలకు అనుగుణంగా కొత్త ప్రభుత్వాన్ని ఏర్పాటుచేసే బాధ్యతను ఖాలెద్ అజీమ్‌కు అప్పగించబడ్డదని చెప్పారు.

మళ్లీగా ప్రధాని కుంగా ఆయన్ రహమాన్ ధౌతి దేశంలో 10 కోట్లకు పన్నులేయడానికై అర్డినెన్సు 20 న కలకత్తాపై పన్నువేశారు.

విదేశీయుల్ని అరెస్టు చేసే అధికారం

పౌర అధికారులకు అప్పగిస్తూ పాక్ ప్రభుత్వ ఉత్తర్వు

రావల్పిండి, సెప్టెంబరు 13

పాకిస్థాన్ ప్రభుత్వ ప్రయోజనాలకు వ్యతిరేకంగా పని చేస్తున్నారని అనుమానించినా, ఆ విధంగా ప్రవర్తించినా, ఎవరినైనా అరెస్టు చేసే అధికారం పౌర అధికారులకు అప్పగిస్తూ పాక్ ప్రభుత్వ ఉత్తర్వు ఇచ్చింది. ఈ ఉత్తర్వు ఈ ప్రాంతంలో ఎక్కువ ఆందోళన చూపుతున్నారు. ఎవరినుకూడా ఈ సందర్భంగా, కొంతకాలం పాటు నిర్బంధం కూడా సమర్థనీయమేనని చెప్పారు. కాని, ఎవరైనా రైతులు కోరితే అమెరికా ఎయిర్ బేస్ కార్యకర్తలని దొంగతనం చేసేవారు తీసుకొంటేనే దక్షిణ పాకిస్థాన్ అమెరికా ఇస్తానంటున్నారు. ఒక పోట్ల అంటే ప్రముఖం మరోపోట్ల వానిని యిచ్చి యినా తీసుకొంటామంటున్నారు. అలాగే ప్రాంతీయుల్ గురించి: ఒక ప్రాంతంతో సంబంధిత పాలనం, మరో పోట్ల దురభిప్రాయం.

ప్రాచీన తమిళ్ తమిళ దేశాల మధ్య సంబంధాలు

హైదరాబాద్, సెప్టెంబరు 13

ఈరోజుల్లో ఇటీవల ప్రత్యేక కాలపు ద్వారా బయటపడిన చారిత్రక అవశేషాలనుబట్టి నాడుగా ప్రాచీన ఈజిప్టు మానవులకు దక్షిణ భారతదేశంలోని తమిళులకు సన్నిహిత సంబంధాలున్నట్టు స్పష్టమవుతుందని కేంద్ర శాస్త్రీయ పరిశోధనలు, సాంస్కృతిక వ్యవహారాలమంత్రి శ్రీ హుమాయూన్ కబీర్ ఇక్కడ రాష్ట్ర రికార్డుల భవనానికి శంకుస్థాపన చేస్తూ అన్నారు. ఆయన ఇంకా ఇలా అన్నారు:

ఈజిప్టులో ఇటీవల లభ్యమైన బొమ్మలద్వారా ప్రాచీన అవశేషాలు, తమిళ నాడులో లభించిన అవశేషాలకు చాలా దగ్గర పోలికలున్నాయి. భారతదేశపు ఆదివాసులు ఎక్కడో చెప్పలేకపోయాం. ఇప్పుడు మనకు కనబడుతున్న ఆదివాసులుకూడా నిజమైన ఆదివాసులు కాకపోవచ్చు. కానిచో విషయం మాత్రం నిజం. సింధు సింధు మైదానం మానవ నివాసయోగ్యం గా ఉండక పూర్వమే దక్షిణ భారతదేశమే మానవ నివాసయోగ్యం గా ఉండేదని చెప్పవచ్చు.

శాసన సభలో సి. ఐ. డి. రిపోర్టరు

ఉత్తరప్రదేశ్ విధాన సభలో తీవ్ర అసమ్మతి

లక్నో, సెప్టెంబరు 13

ప్రభుత్వ రిపోర్టర్ జేంచి లోపాయి ఒక సి. ఐ. డి. రిపోర్టరు ప్రతిపక్ష సభ్యుల ఉపన్యాసాలను గ్రామస్థులుంటున్నట్టు ఉత్తర ప్రదేశ్ విధాన సభ సోషలిస్టు నాయకుడు శ్రీ ఉగ్రసేన్ నేడు శాసనసభ స్పీకరు దృష్టికి తీసుకువచ్చారు.

ఈ సమయానికి సభలోను సభా మందిరంలోను ఎవరూ లేరు. కాని, ఇదేమిటి? ఎవరైనా ఇక్కడ ఉపన్యాసాలు ఇస్తున్నారా? అని ప్రశ్నించగా, ఒక సి. ఐ. డి. మనిషి, డాక్టర్ రామమనోహర్ లోహియా ఉపన్యాసాలను యితడు రిపోర్టు చేస్తున్నాడు. శాసనసభలో మాట్లాడుతూండగా మా ఉపన్యాసాలను సి. ఐ. డి.లు వ్రాసుకోడానికి ఎందుకు అవకాశం కలిగించుతుందో ప్రభుత్వం సమాధానం చెబుతుందా?

ఉర్దూలో స్పీకరు: అలాగు సి. ఐ. డి. మనిషి కాదు. శాసనసభ రిపోర్టులలో ఒకరికి అనారోగ్యం గా ఉంది. అందువల్ల ఎవరవిధిలేక అరవిని నియమించాం. అతడు కౌన్సిల్ లో రిపోర్టరు.

శ్రీ ఉగ్రసేన్: ఈ విషయాన్ని విచారణ జరపాలని కోరుతున్నాను. అతనిని అసెంబ్లీ రామమనోహర్ లోహియా సభలలో చూస్తున్నాను.

ఢిల్లీలో రెండవ ప్రవాసాంధ్ర మహాసభ

న్యూఢిల్లీ, సెప్టెంబరు 14

రెండవ ప్రవాసాంధ్ర మహాసభ న్యూఢిల్లీలో సెప్టెంబరు 16, 17 తేదీలలో జరుగుతుంది. శ్రీ లంక సత్యంగారు అధ్యక్షత వహిస్తారు. కేంద్ర సమాచార శాఖా మంత్రి శ్రీ బేజవాడ గోపాలరెడ్డి సభా ప్రారంభకులు.

మంత్రుల పరస్పర విరుద్ధ ప్రకటనలు

ధరల అదుపుకై కంట్రోళ్లు కావాలని టి. టి. కే - కూడదని పాటిల్

మద్రాసు, సెప్టెంబరు 13

సామాన్య మానవులు వుపయోగించే జీవితావసర వస్తువుల ధరలు విపరీతంగా పెరిగిపోవడాన్ని అరికట్టే మార్గాలపైన కేంద్ర మంత్రులు శ్రీ కృష్ణమాచారి, వ్యవసాయ మంత్రి శ్రీ ఎస్ కె పాటిల్ పరస్పర విరుద్ధమైన అభిప్రాయాలను నిన్న వెలిబుచ్చారు.

ధరల పెరుగుదలను అరికట్టడానికి కంట్రోళ్లు అవసరమని శ్రీ కృష్ణమాచారి కోయంబత్తూరులో ప్రకటించగా, వికరించారు. కాని అలాంటి నిర్బంధాలేవీ విధించే ప్రసక్తి ఆహారధాన్యాల పరిస్థితిని దెబ్బతీస్తాయని శ్రీ పాటిల్ వాదించారు.

ఆహార ధాన్యాల ధరలపై ఏర్పాటైన ఎనిమిదిమంది సభ్యుల కమిటీ ఇచ్చిన నివేదికను కేంద్ర ప్రభుత్వానికి అందజేయాలని, అప్పుడు ప్రభుత్వం ఆ ఉద్దేశాన్ని రద్దుచేసినా లేదా డిక్టేటర్ పద్ధతిని సవరించినా సవరించవచ్చునని ఆ ప్రకటనలో వుంది.

మిగతా పార్టీల సంఘం, పెరుగుచిపోలు హైస్కూళ్లు, ఎలుకలు శ్యామలా ధర్మ ప్రాథమికోన్నత పాఠశాల, హరిపురం హయ్యర్ ఎలిమెంటరీ స్కూలు.

సమాజ వికాస కార్యక్రమాలు అమలు జరుగుతున్న తీరు

(2 వ పేజీ తరువాయి)

పుల్లో అంత పైకెత్తవలసిన అవసరం ఆలోచిస్తే పోట్లు బ్లాక్ మార్కెట్ పెట్టుగా వాగిపోతారంటే. ఒక లారీ తీసుకొని, ఇంటింటా కోళ్లూ కాస్తులు పేరిచి, అని గోనాములు తీసుకువచి, కేసుగా బ్లాక్ మార్కెట్‌కు తరలించటం జరగటంలేదు, తప్పుడు పనులు ఎంతో క్రమపద్ధతిలో, ఎంతో నమ్మకంగా, ఎంతో బాధ్యతగా జరిగిపోతున్నాయో అని ఆశ్చర్యపోయానని ఒక సమితి అధ్యక్షులు నాతో అన్నారు.

మెట్టంగిరి రసాయనికి ఎరువులు వుపయోగించటంలో ఇది వరకటి కన్నా ఇప్పుడు ఈ ప్రాంతంలో ఎక్కువ ఆసక్తి చూపుతున్నారు. ఎరువులకూడా ఈ సంవత్సరం, కొంతమేరకు గత సంవత్సరం కూడా సమయంలో అందేటట్లు చెప్పారు. కాని, ఎక్కువగా రైతులు కోరే అమోనియా ఎరువు కాకపోవటంతో దొంగతనం లేకుండా పోట్లు ఎరువులన్నీ సూపర్ తీసుకొంటేనే దక్కుతాయి అమోనియా ఇస్తామంటున్నారు. ఒక పోట్ల సూపర్ అంటే వెముల్యం మరోపోట్ల నానిలియం నైట్రేట్ తీసుకోంటామంటున్నారు. అలాగే ప్యాడీమిక్చర్ గురించి: ఒక ప్రాంతంతో సరిపోతాయి, మరో పోట్ల దురభిప్రాయం.

స్థానికంగా భూమి పారాన్ని బట్టి జనాలు ఒక్కొక్క ఎరువు ఒక్కొక్క పోట్ల పుచ్చుకోవటం గాని, ఊరి దగ్గర దక్కకపోవటం గాని జరుగుతూంది. ఈ పనికి తేడాలు అవసరం చేసి "ఏ ఎరువు ఎక్కడ దక్కితే అక్కడ అవసరం, ఇలా పుచ్చుకో ఆ ఎరువు అక్కడ విరివిగా వస్తుంది చేయాలి.

మూడో అంశం ఎంతకూ నా అదోష్టపై ముఖ్యంగా వుంది. కాని, పూర్వపు నెత్తుణలో ఎంతో అవసరమని జిల్లా వ్యవసాయశాఖాధికారి అంటాడు ఇది ప్రచారంలోనే మేలా!

మూడో రెండు బస్తాలు తీసుకొంటేనే గాని, అమోనియా ఇవ్వనంటే అన్ని బస్తాలు తీసుకోవటానికి డబ్బులేక, నమ్మకంలేక అసలే తీసుకోవటం మానేస్తున్నారు. కోళ్లూ కాస్తు బ్లాక్ మార్కెటుద్వారా సేకరిస్తూంది. ఇలా నిర్బంధం చేసుకుంటున్నే మూడో అంటే అంటి వ్యక్తి లేకపోవచ్చు పుండవచ్చు. అటువంటి బలవంతపు బ్రాహ్మణాన్నాలు అర్థం తెచ్చి పెడతాయని గ్రహించాలి.

గోదాముల సమస్య

ఎరువుల్ని గోదాము సమితి కేంద్రంలో వుంటాంది. ఎక్కడో మా మూల గ్రామంలో, రవాణాకి పోక్కర్యాలుకూడా లేని గ్రామంలో వున్న రైతు అరికిట్టిన ఒకటి లేక రెండుబస్తాల కోసం సమితి కేంద్రానికి గాని, ఎక్కడైనా సహకార సంఘానికే అప్పుడుగాని పోవాల్సి వస్తుంది, ఇది చాలా శ్రమ, ఖర్చుతో కూడిన పని. గత్యంతరం లేక చిన్న చిన్న గోదాములు పెట్టటం ద్వారా ఈ ఇబ్బందిని తొలగించుకోవచ్చు. ఒకటి, రెండు సమితుల్లో ఈ పని జరిగాయి కాని చాలదు. దానికి కావల్సిన పెట్టాయింపులు కూడా జరగాలి.

ఈ విషయమై హుజూరాబాద్, సూర్యాపేట సమితుల నుంచి అభ్యర్థనలు కూడా వెళ్లినట్టు తెలుస్తూంది.

ఎరువు కోసమని 50 రూపాయలు తిప్పుకోకుండా ధనం రూపేణా అప్పులుకూడా ఇస్తున్నారు. ఒక బాలు పైకు రూపాయలు పలికితే నేనాని ఈ డబ్బు చిక్కదు. అప్పుడు సంవత్సరాన్నే ఈ డబ్బు ఖర్చు చేసుకోవటమేగాని, ఎరువులు కొన్న సంవత్సరాలు చాలా తక్కువ. అందువేత ఈ అప్పు ఎరువు రూపేణా యిస్తే అధికలాభముంటుంది.

మైనర్ ఇరిగేషన్

ఒక పరిమితి లోపల కుంటలు, చెరువులు అన్ని సమితులకు, పరిషత్తుకు అప్పగించాయి. సమితికి ఒక ఇంజనీరింగ్ సూపర్వైజరుంటాడు. ఈ మధ్య చేసిన ఒక్క అవ్వ నేకూలానికి మూడుసమితులలో, తాలూకాలలో కలిపి ఒక ఓవర్సీర్ వుంటాడు. ఆయనొక జిల్లా పరిషత్తు ఎగ్జిక్యూటివ్ ఇంజనీరుంటాడు. జిల్లాపరిషత్తు స్థాయిలో ఒక స్టాండింగ్ కమిటీకూడా వుంటుంది.

గ్రామపంచాయతీలలో గ్రామంలో కుంట గురించి ఎస్టిమేటు వెయ్యటానికి సూపర్వైజరును పంపమని కోరుతుంది. నిలువదుకొని జీపుద్వారికి సవరు వస్తాడు. అది 1500 రూపాయలకు మించినట్లైతే కాబోలు ఒక రేసు చూడాలి. 3 తాలూకాలకు ఒక్కడే ఇంజనీరు అవుతుంటాడు. దానికి ఎగ్జిక్యూటివ్ ఇంజనీరు లెక్కి కల్ అమోదం, పరిషత్తు ఆర్థిక పనులు చేయాలన్నట్లయితే ఆ పనిని పెట్టగలదు. ప్రాంతీయ సంస్థలు చేయవలసిన పనులు ఏమీ పోకపోతాయి? పనులన్నీ గా కావటానికి ఎలా తోడ్పడతాయి?

పంచాయతీ గ్రామంలో (మిర్యాలగూడెం సమితి) 10 వేల రూపాయల ఎస్టిమేటుకు పనులు ప్రారంభించాలి అంటే ప్రజల సహకారం కావాలి. ప్రజలే స్వయం కృషితో పనులు చేయటం గా ప్రత్యేకాని, యాంత్రికమైతే కోళ్లు అర్థంపడ్డాయి, అప్పుడప్పుడు కొందరు నిరుద్యోగులు పనులు చేయించుకుని తాత్కాలికంగా అడిగితే, అసలు ఈ కాలువలు మరుగులను ఎవరు ప్రత్యేకమన్నారు? పూర్వం చేస్తామన్నారు అని బదులు చెప్పాడని గ్రామస్థులు చెప్పారు. 200 ఎకరాలు సాగవుతూ పండిస్తున్నందుకు అధికారులు పోయి, పేరుపులకు గురుకాగా ప్రజలు. అంతేకాదు. పల్లె కాల్వలద్వారా పనులు చేసే రోజు ప్రకారం రాక మామూలు రోజీ రోజు ప్రకారం గోర్యూడ్డాన్ పనులు చేశారు. ఇదివరకు 0-1 -0 మాత్రమే శిక్షకిచ్చుకుంటే ఇప్పుడు. 12-68 పనయ్యాయి పనులు, 6-80 పనులు మామూలు చేస్తున్నారు. లిద్దరం పెట్టుకొన్నట్లవుతుంది ఆ గ్రామ ప్రజలకు.

ప్రతి గ్రామంలో చెరువో, కుంటో వుంటాంది దానికి తూము సరిగా లేకపోతే, తూము పోయిందనో, అలుగు సరిగా పారటంలేదనో, నీళ్లు తెగి పోతుంటాయి ఏవో వుంటుంటాయి.

"రోడ్లకంటే మాకు చెప్పులు ముఖ్యం"

ప్రభుత్వం ఈ చెరువులు కుంటలు అతిముఖ్యం సూర్యాపేటలో బాలెంతి గ్రామంలోకి కొద్దిగా చేసిన రహదారి నిర్మాణపోయా ఆ దారినే పోతున్నా ఒక పెద్దతో, "గ్రామంలోకి ఒక రహదారి వేశారు బాగుంటా" అంటే మాకు రోడ్లెందుకు బాబో, రోడ్లున్నా, లేకపోయినా మాలాంటివాళ్ళం నడిచి వెళ్ళాల్సిందే మాకు కావాల్సినవి చెప్పులు. అవి బాగా పారితే మాకు బాగా పండుతాయి అని అన్నాడు

చెప్పులు సమితుల కన్నగించి ప్రభుత్వం చేసుకుంటే గుట్టు పేరుకుందిగాని అది కోర్కెత్తి. ఈ నీటి వనరుల ప్రాధాన్యతను గుర్తించి, దానికి కావల్సిన ఆర్థిక వనరులు, అధికార వికేంద్రీకరణ గురించి తీసుకోవాల్సినంత శ్రద్ధ తీసుకొన్నట్లు కనబడదు.

వ్యవసాయ సహకార పేరు క్రింద కోళ్ళు, కొక్కెరాయిలు, పందులు, పనులుపడితే ఇలా జరిగిందంటారు. ఇలా ఎంతకాలం పోతుంది? ఈ సంవత్సరాన్నే ఈ డబ్బు ఖర్చు చేసుకోవటమేగాని, ఎరువులు కొన్న సంవత్సరాలు చాలా తక్కువ. అందువేత ఈ అప్పు ఎరువు రూపేణా యిస్తే అధికలాభముంటుంది.

వ్యవసాయ సహకార సంఘాలు కేంద్ర జరిగే దురవస్థలు అరికట్టడంతో పాటు, అధికోత్పత్తి అనే లక్ష్యం విజయవంతం గా పెంచాలంటే ఆ దిశలోంతా మైనర్ ఇరిగేషన్ సహకారాలు, ఎరువులు లాంటి రెండు మూడు స్కీములు నడిపే సంవత్సరాలు కేంద్రీకరించటం అవసరం.

మనకున్న భారీ నీటి పారుదల ప్రాజెక్టులపై మన దృష్టంతా ఖర్చు పెట్టబడి, అది ఫలితాలిచ్చేలోగా పన్నులు, పన్నుల నీటి రిగుతి వనరులపై ఖర్చు చేయటమే గ్రామాల్లో అసంతృప్తికి దారితీస్తుంది.

ఇటువంటి పూర్వాపరాలకనుగుణ విషయాలపై ప్రభుత్వం ఆలోచించాలి.

WORLD MARXIST REVIEW

August Issue Price 75 nP.
Postage (Extra) 15 ,,

Available with:
Visalaandhra Publishing House, Vijayawada-4
Visalaandhra Sales Depot, Besant Road
Vijayawada - 2.
People's Book House, Nehru Road, Hyderabad.

నేడే చూడండి
విజయవాడలో
శ్రీ విజయ అండ్ శేషమహల్
విశాఖపట్నం - పూర్ణా
మ్యాట్నీ తో

హాంగ్ కాంగ్
(ఈస్ట్‌మన్ కలర్)
అశోక్‌కుమార్, బి సరోజాదేవి, కె. యన్. సింగ్, హెలెన్, ఓంప్రకాశ్ మరియు
ఇంటర్నేషనల్ డాన్సర్లు: లిల్లీ అండ్ లియో
డైరెక్షన్: పాచీ మ్యూజిక్: ఓ. పి. నయ్యార్
ఆంధ్ర: వాణి కిలీజు సీడెడ్: రామకృష్ణా ఫిలిమ్సు రిలీజు
విజయవాడ గుంటూరు.

ఒక మధుర సంభాషణ

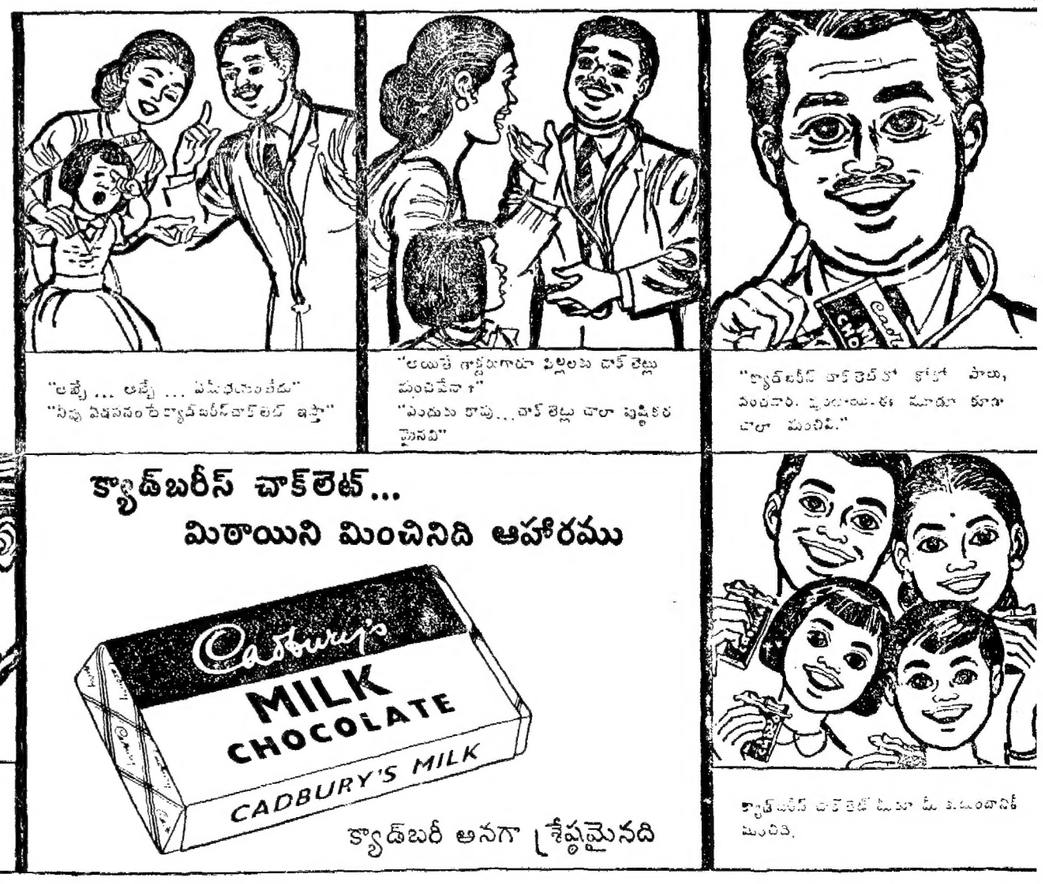

సంపాదకవర్గం మోటూరు హనుమంతరావు (అధ్యక్షులు), కె. రాగిడ్డి రాజగోపాలరావు, ఏటుకూరి బలరామమూర్తి, విశాలాంధ్ర పబ్లిషింగ్ హౌస్ తరఫున ప్రచురణకర్త, [illegible]